

Naunhofer Straße 10

Maßstab 1 : 1 000

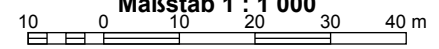



Vermessungsverwaltung des Freistaates Sachsen
Landkreis Leipzig

Leipziger Straße 67
04552 Borna

Auszug aus dem Liegenschaftskataster

Liegenschaftskarte 1:500

Erstellt am 23.04.2019

Flurstück: 607
Gemarkung: Großpösna (5541)

Gemeinde: Großpösna
Kreis: Landkreis Leipzig

5684280

33326174

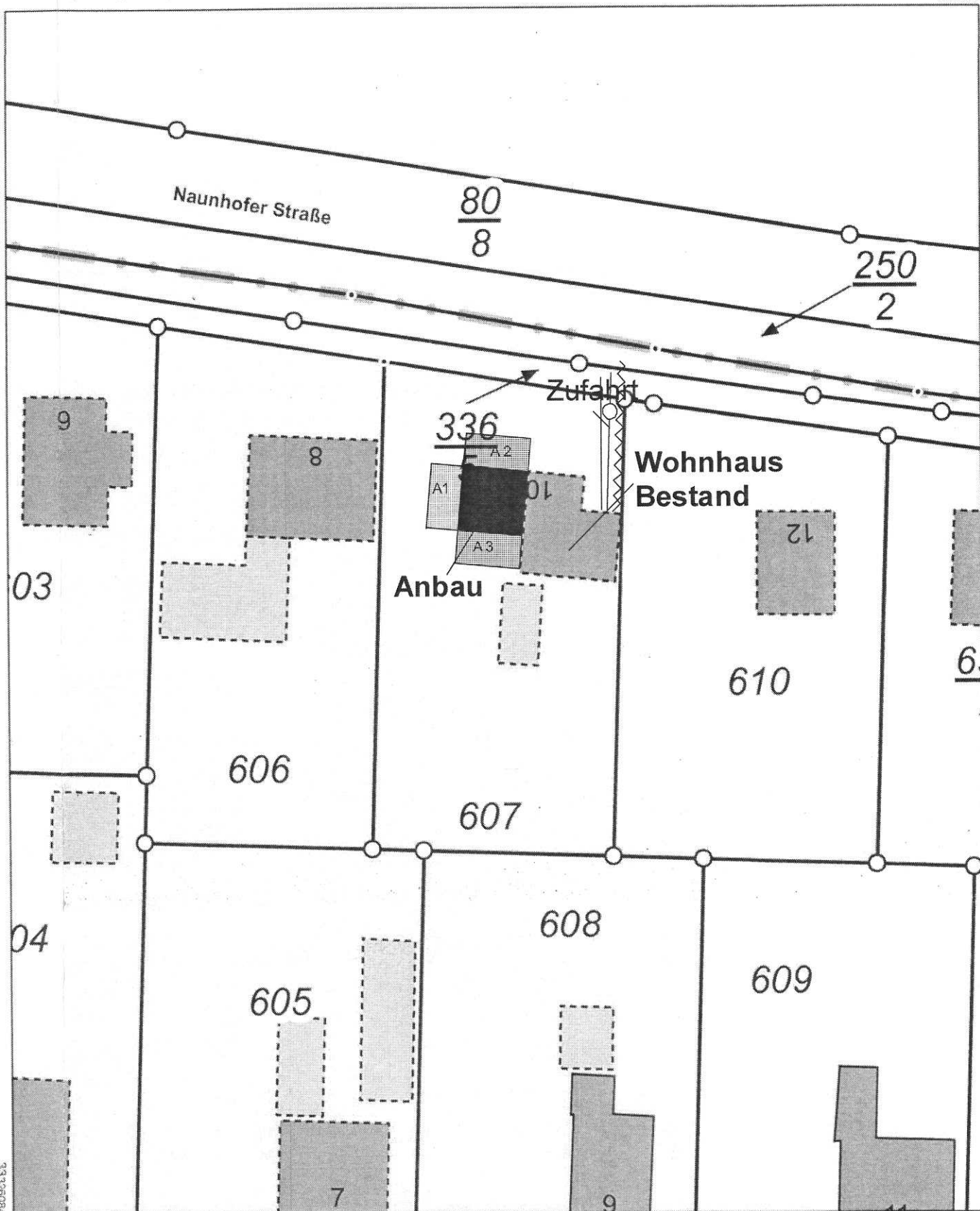

5684170



$\frac{80}{8}$

$\frac{336}{5}$

8

01

12

610

606

607

608

609

605

Naunhofer Straße 10

Maßstab 1 : 300

2,5 0 2,5 5 7,5 10 m

Zisterne mit Überlauf und
Versickerung auf dem
Grundstück

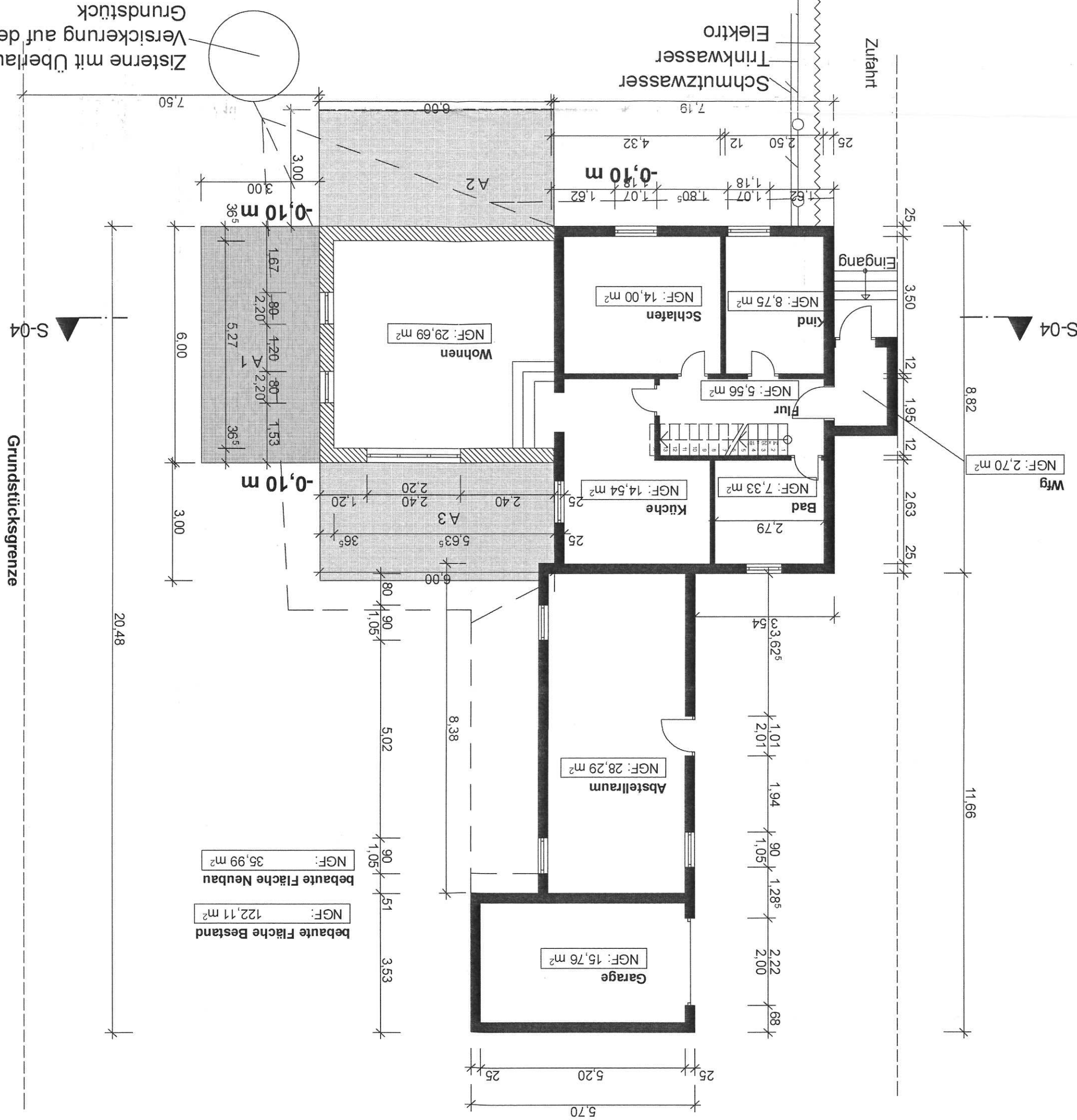

bebaute Fläche Bestand
NGF: 122,11 m²

bebaute Fläche Neubau
NGF: 35,99 m²

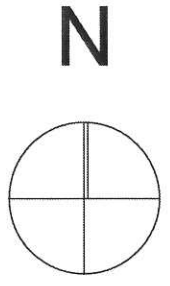

Grundstücksgrenze

20,48

S-04

S-04

8,82

11,66

Zufahrt

Eingang

Schmutzwasser
Trinkwasser
Elektro

-0,10 m

-0,10 m

-0,10 m

5,70

5,20

2,22

1,05

1,01

3,3625

2,79

1,95

3,50

2,50

7,19

NGF: 14,54 m²

NGF: 7,33 m²

NGF: 5,56 m²

NGF: 14,00 m²

NGF: 8,75 m²

NGF: 29,69 m²

NGF: 2,70 m²

NGF: 15,76 m²

NGF: 28,29 m²

NGF: 35,99 m²

NGF: 122,11 m²

8,38

1,05

1,20

1,53

1,67

3,00

7,50

25

25

25

12

12

25

1,94

1,285

2,00

68

1,18

1,07

1,07

2,40

2,40

2,01

1,05

2,22

25

4,32

1,805

1,805

2,40

2,40

1,94

1,05

2,00

25

1,62

1,07

1,07

2,40

2,40

2,01

1,05

2,22

25

0,00

0,00

0,00

0,00

0,00

0,00

0,00

0,00

0,00

0,00

3,00

3,00

3,00

3,00

3,00

3,00

3,00

3,00

3,00

3,00

3,00

3,00

3,00

3,00

3,00

3,00

3,00

3,00

3,00

3,00

6,00

6,00

6,00

6,00

6,00

6,00

6,00

6,00

6,00

6,00

7,50

7,50

7,50

7,50

7,50

7,50

7,50

7,50

7,50

7,50

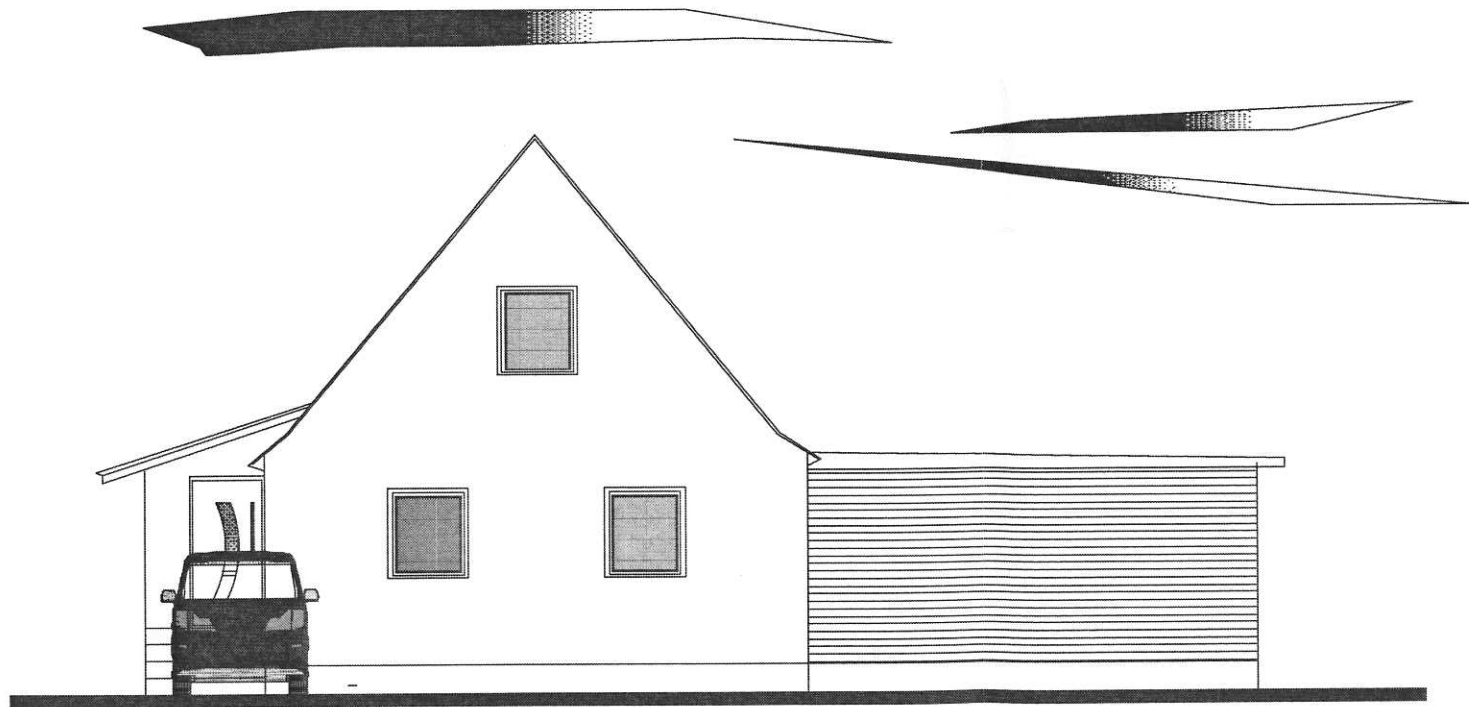

Ansicht Straße Norden M.: 1:100

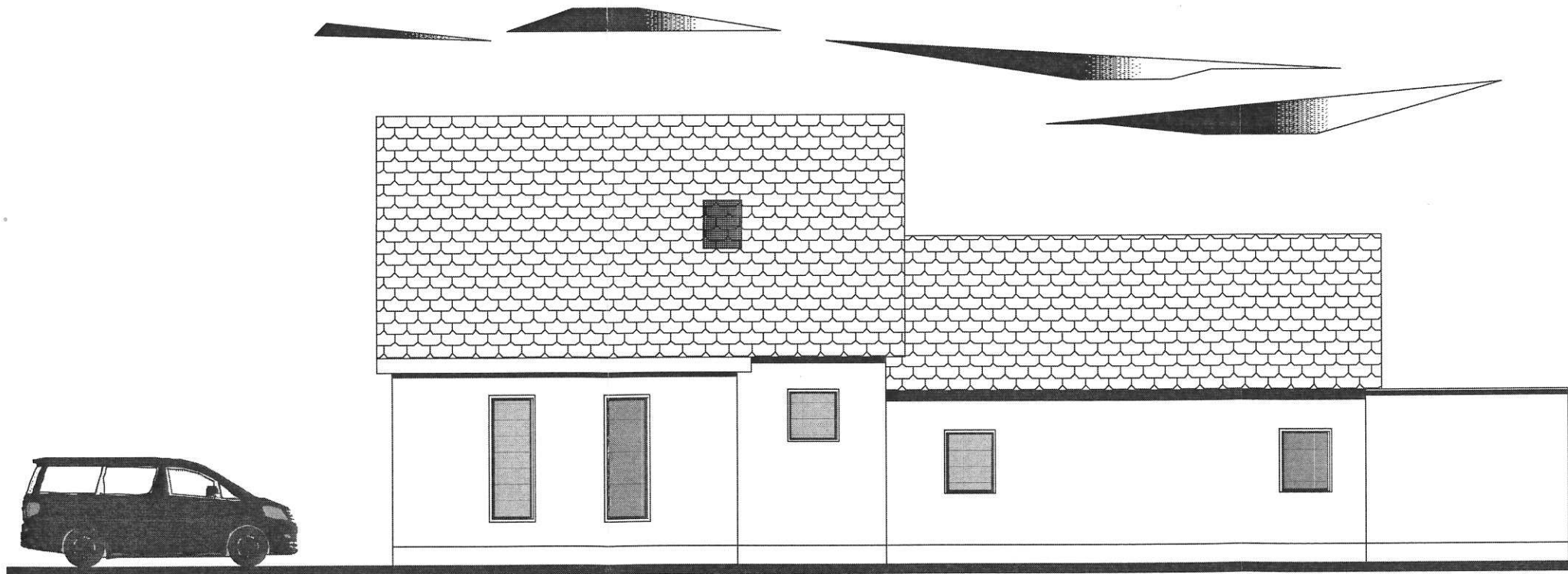

Ansicht Garten Westen M.: 1:100

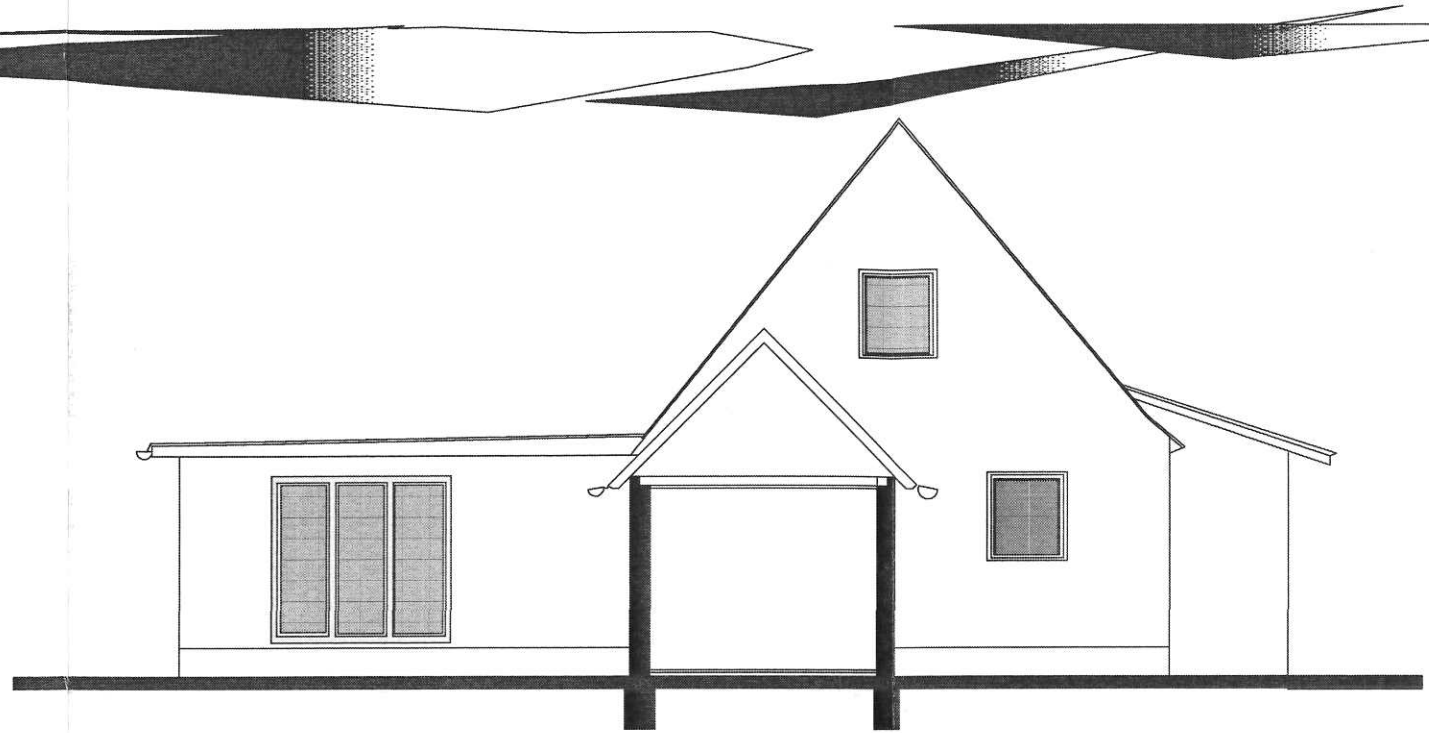

Ansicht Garten Süden M.: 1:100