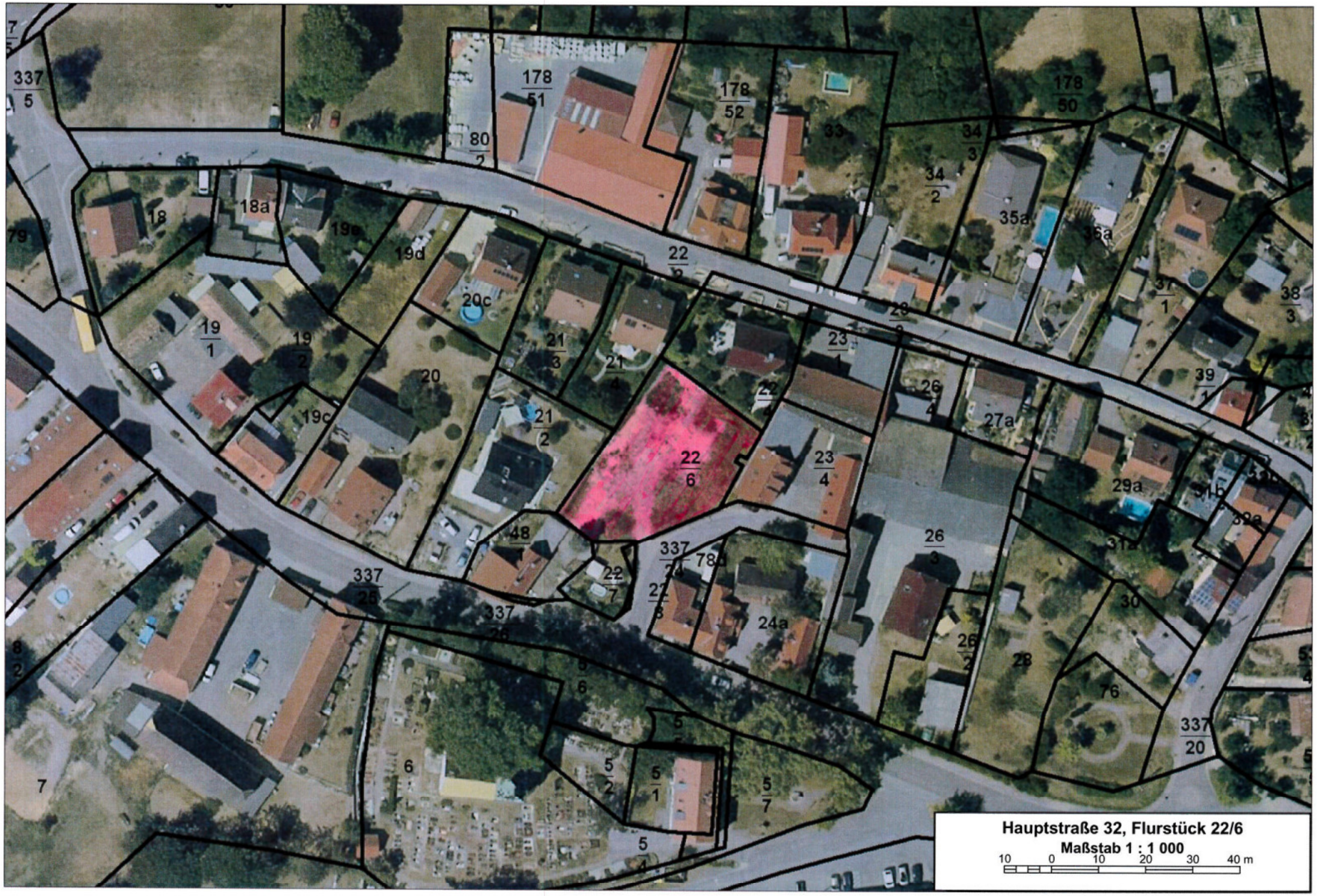
Hauptstraße 32, Flurstück 22/6
Maßstab 1 : 1 000
10 0 10 20 30 40 m
337/5
178/51
178/52
178/50
80/2
33
34/3
34/2
35a
36a
37/1
38/3
39/1
18
18a
19a
19d
19/1
19/2
20c
20
21/3
21/4
21/2
22/2
23
22
26/4
27a
22/6
23/4
29a
31b
39a
31a
48
337/24
78
22/7
27/3
24a
26/3
30
337/25
337/26
26/2
28
76
337/20
6
5
5/2
5/1
5/7
5/4
7

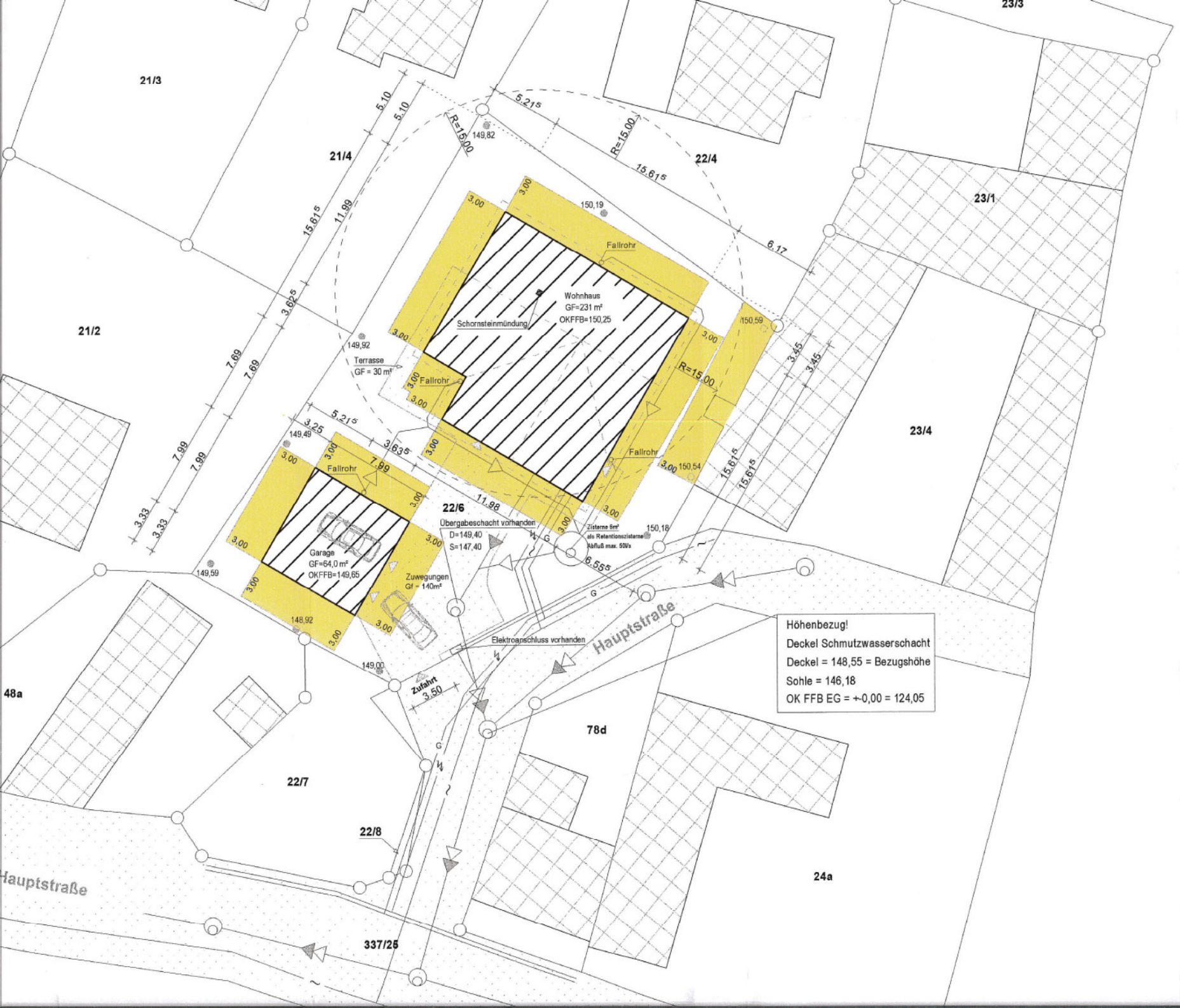

Abstandsflächen:
Vor den Außenwänden von Wo
Gebäudeklassen 1 und 2 mit n
oberirdischen Geschossen ger
Abstandsfläche 3,00m. (§6 (5

N

Verteiler	

Index	

Plannummer
11/19_GP_LAG01

Planphase
Entwurfsplanung

Plantitel
Lage-und Erschließ

WEBER
BAUPLAN

Dipl.-Ing. Andreas
Post:
Wiesenstraße 2
04668 Otterwis

email: di.aweb

Bauvorhab
Ne
Ha
04

25.11.19
Datum

Bauherr

Farb- und Materialkonzept

Fassade
Farbe: NCS: S 2502-Y
Material: mineralischer Leichtputz und Scheibenputz mit 2mm Körnung, eingefärbt oder mit Anstrich
Farbe: Sockel analog RAL 7016
Material: mineralischer Sockelputz mit Filzputz ausgerieben und Streichabdichtung und Anstrich

Dacheindeckung
Farbe: ähnlich RAL 7016; anthrazitgrau
Material: engobierte Tondachziegel, matt
Material: Rinnen und Fallrohre aus Titanzink

Fenster, Türen, Tore
Farbe: ähnlich RAL 7016; anthrazitgrau
Material: isolierverglaste Kunststofffenster mit Dreifachverglasung
Material: Haustür aus Kunststoff mit Glasausschnitten

Einfriedung straßenseitig
Farbe: ähnlich RAL 7016; anthrazitgrau
Material: Metallzaun

Ansicht Süd-Ost; M 1:100

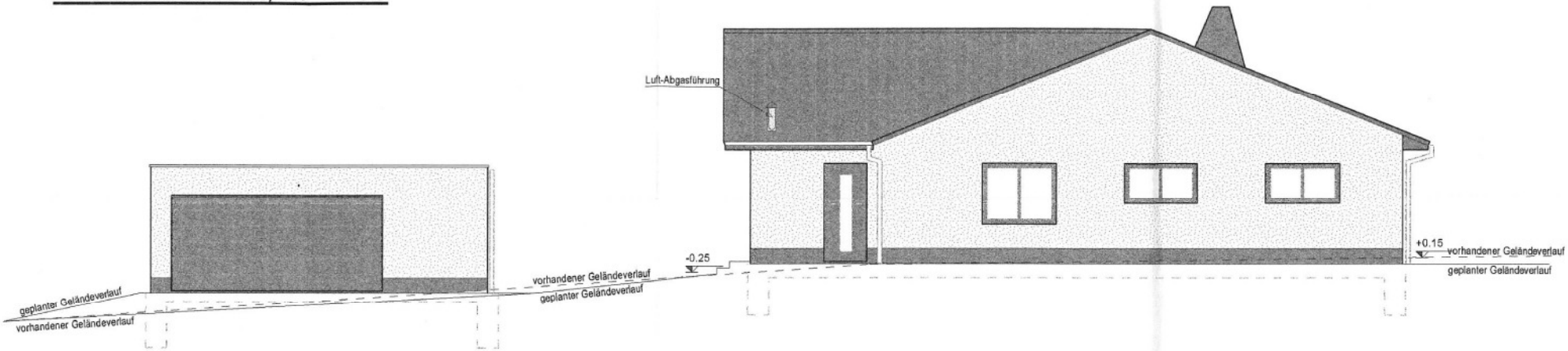

Ansicht Nord-West; M 1:100

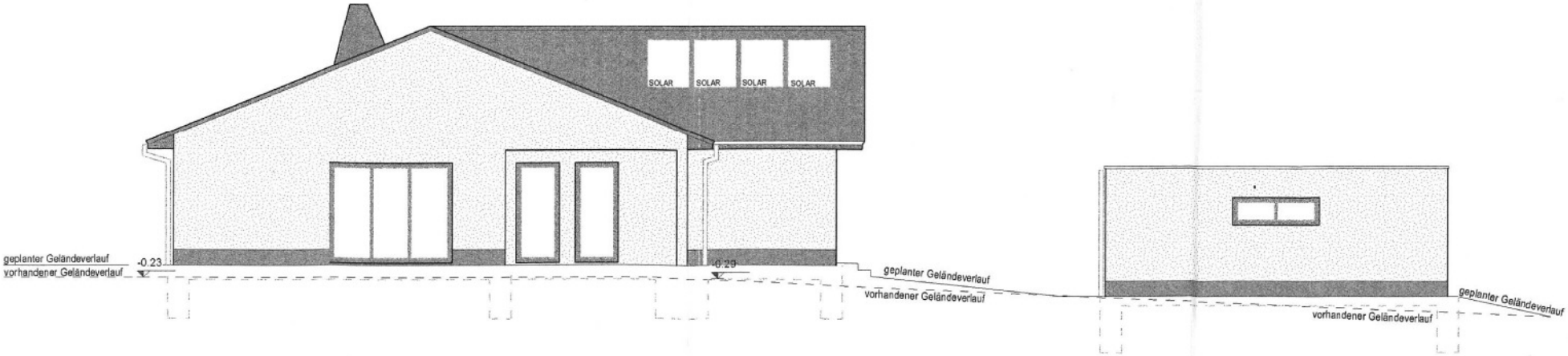

Ansicht Nord-Ost; M 1:100

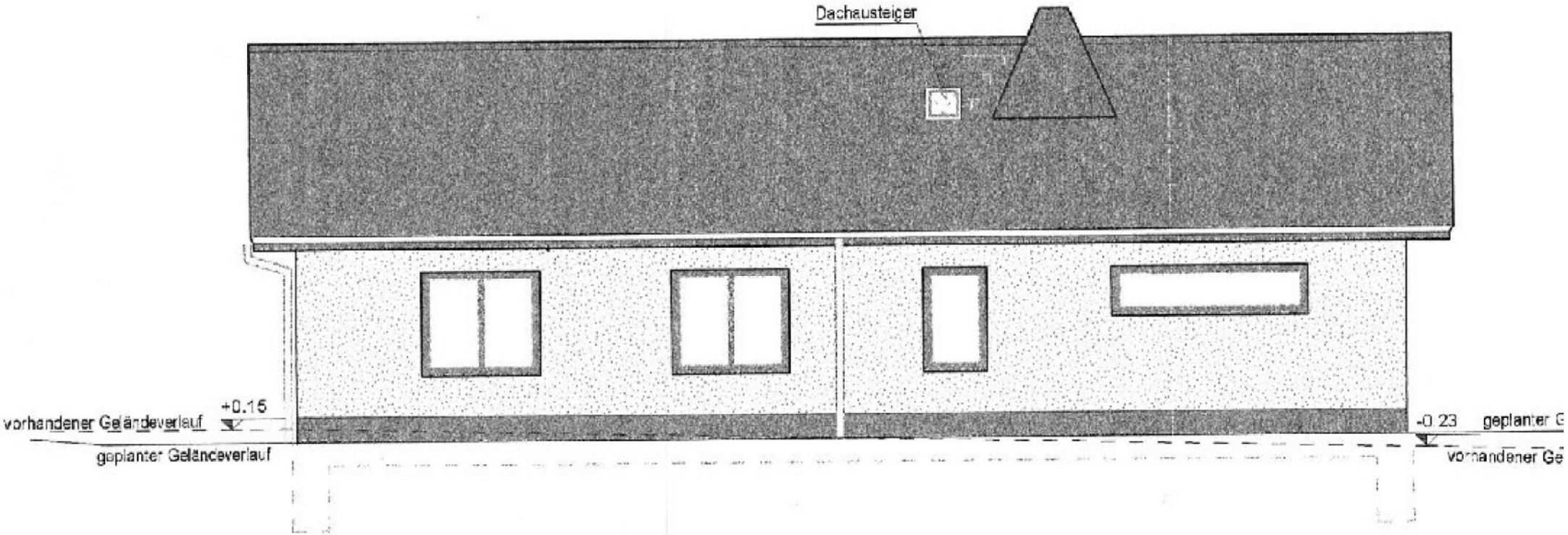
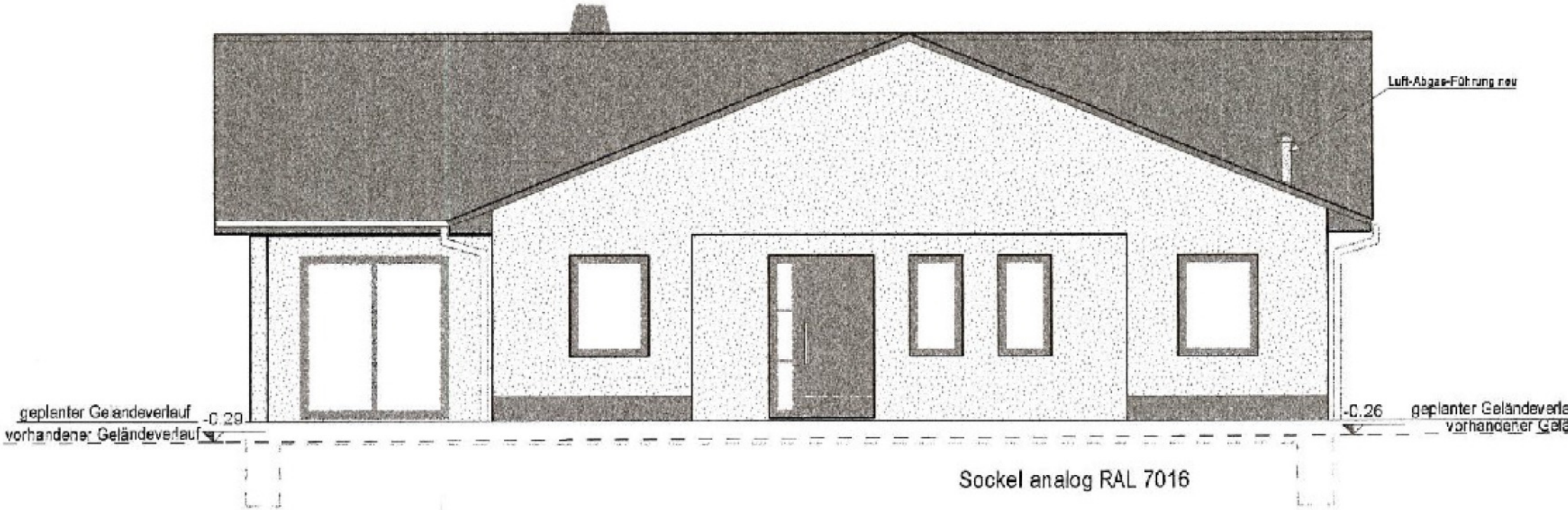
Ansicht Süd-West; M 1:100