

Kleine Gasse 10

Maßstab 1 : 1 000

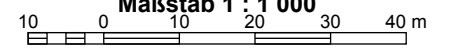

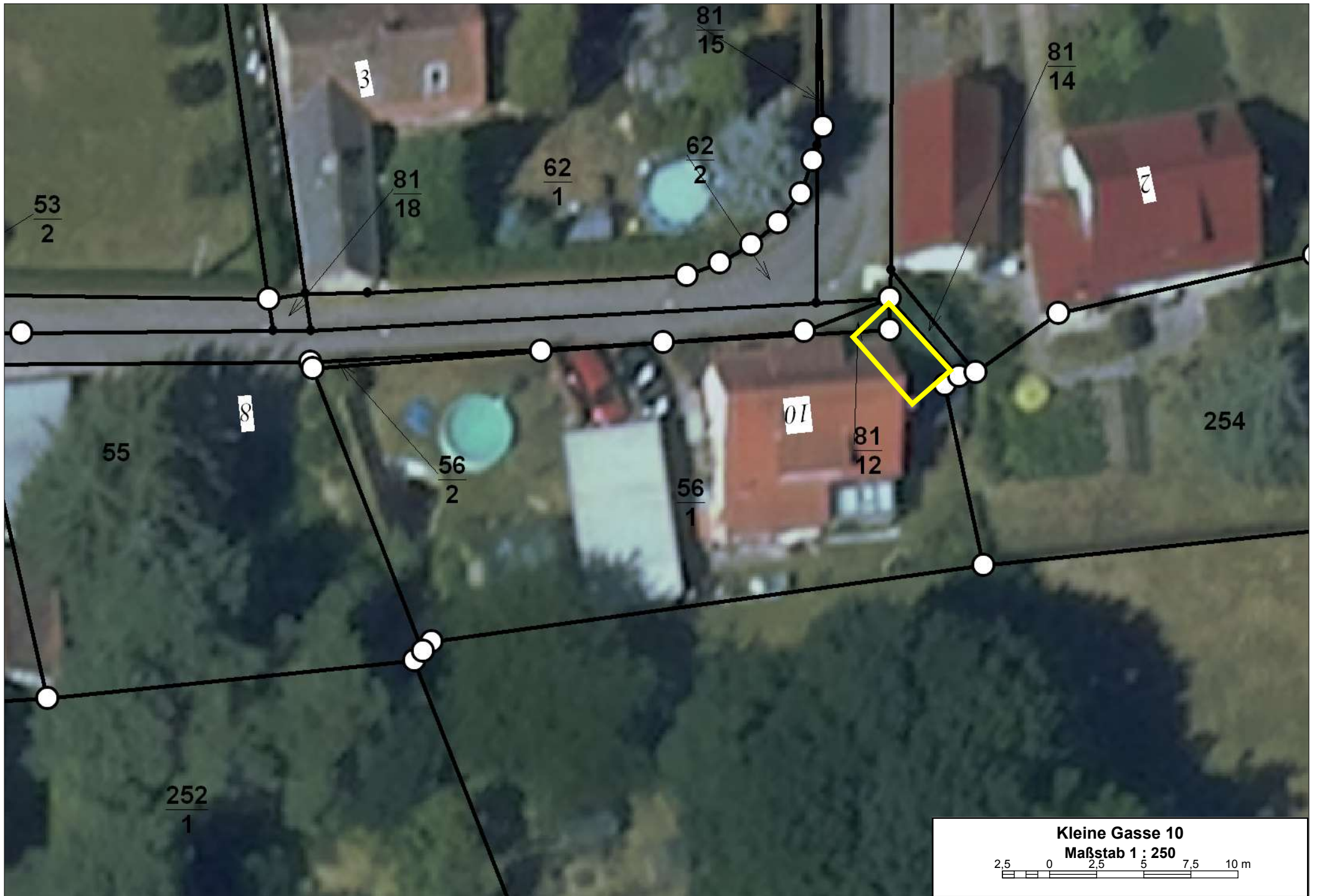

Kleine Gasse 10

Maßstab 1 : 250

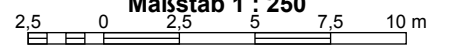

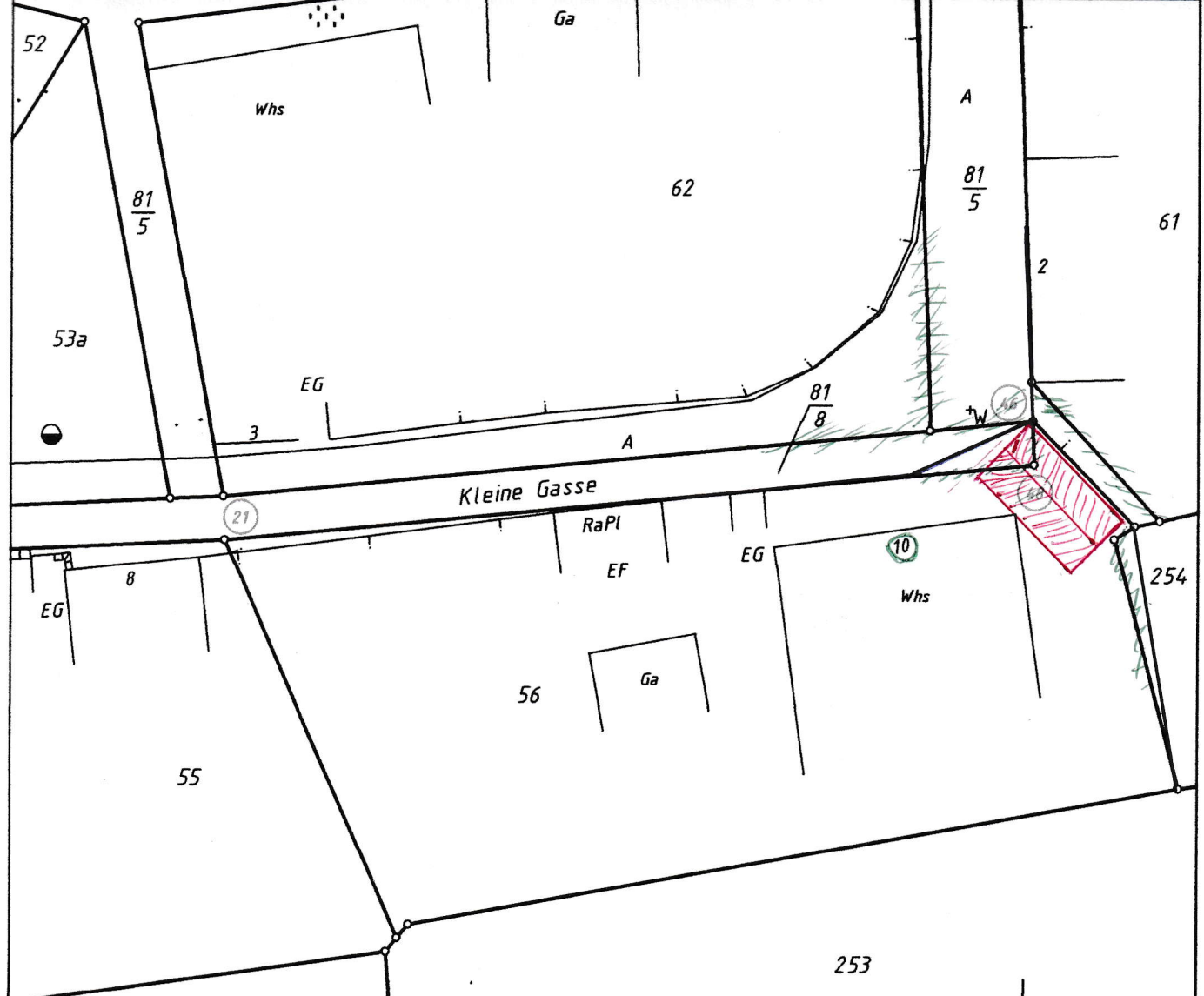

$\frac{252}{1}$

**Vermessungsbüro
Peter Kunze**
ÖFFENTLICH BESTELLTER VERMESSUNGSINGENIEUR
Südring 2 · 04416 Markleeberg
Telefon 034297 - 71 60
Fax 034297 - 4 85 73

25. April 2001

Vorbehaltlich der Prüfung
und Übernahme durch das
Staatliche Vermessungsamt



Karte zur Grenzverhandlung

Gemeinde: Großpösna
Gemarkung: Güldengossa
Flurstück: 56
Maßstab: 1: 250



Produktinformation

- Einzelcarport Classic Satteldach -

Einzelcarport Satteldach 1



Einzelcarport Satteldach 2



Außenmaß:	273 × 394,5 cm	273 × 586 cm
Innenmaß:	250 × 371,5 cm	250 × 563 cm
Dachstand:	297 × 496 cm	297 × 660 cm
Durchfahrtshöhe:	215 cm	215 cm
Firsthöhe:	260 cm	260 cm
Umbauter Raum:	34,95 m ³	46 m ³
Dachfläche:	15,25 m ²	19,95 m ²
Dachneigung:	15°	15°
Schindelbedarf:	8 Pakete	9 Pakete
Dachüberstand vorne:	82 cm	50 cm
Dachüberstand Seite:	12 cm	12 cm
Dachüberstand hinten:	18 cm	23 cm
Bedarf Dachrinnenpakete für Satteldach:	Grundpaket + Verlängerung	Grundpaket + 2× Verlängerung
Bedarf H-Pfostenanker:	6	8
Zulässige Schneelast:	0,75 kN/m ²	0,75 kN/m ²

Ausführung

- Nordische Fichte
- Kesseldruckimprägniert

Dacheindeckung

- Dachpappe

Dach

- 19 mm Rundprofil mit Nut und Feder

Pfosten

- 11,5 x 11,5 cm Massivholzpfeiler
- Kesseldruckimprägniert

Erhältliches Zubehör (gegen Aufpreis)

- Schindeln
- H-Pfostenanker (12 × 12 × 80 cm)
- Seitenwand
- Rückwand
- Dachrinne für Satteldach
- Weiteres Zubehör und genauere Erläuterungen finden Sie unter **Zubehör**

Fundamenterstellung

Bitte beachten Sie dazu den Punkt **Vorbereitung der Stellfläche bzw des Fundaments**

Fundamentplan (in mm):

