

NORDEN

Grundstücksgrenze

Übergabeschacht SW

+152.38

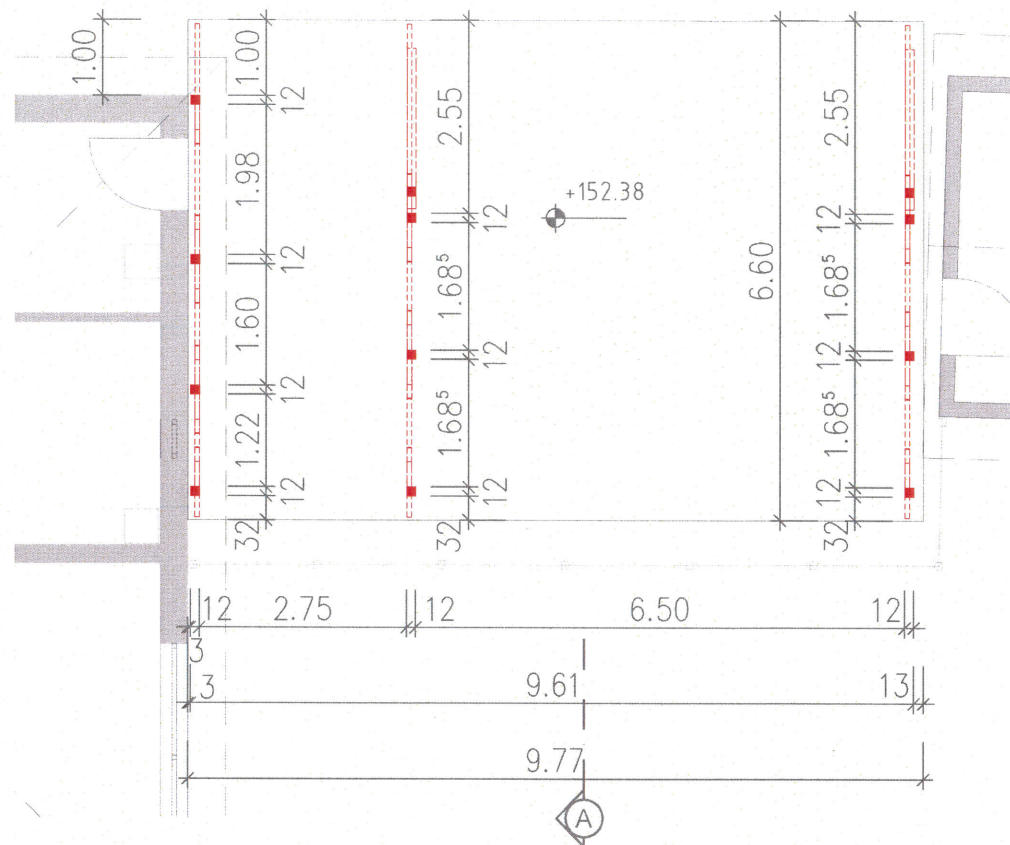

Ansicht Nord
(Straße)

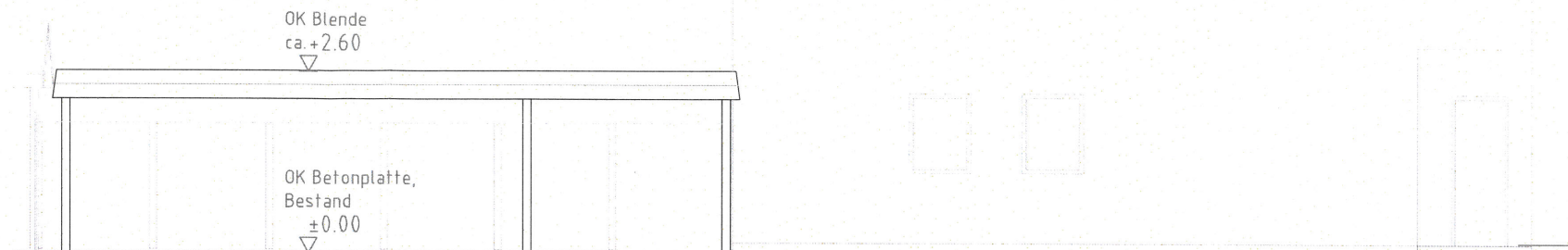

Ansicht Süd
(Garten)

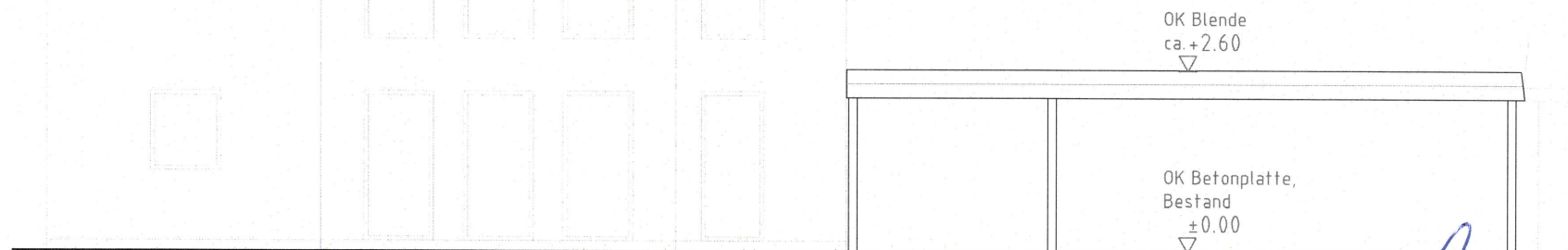

±0.00 = 152.38 NHHN'2016

[Bauherr/in]

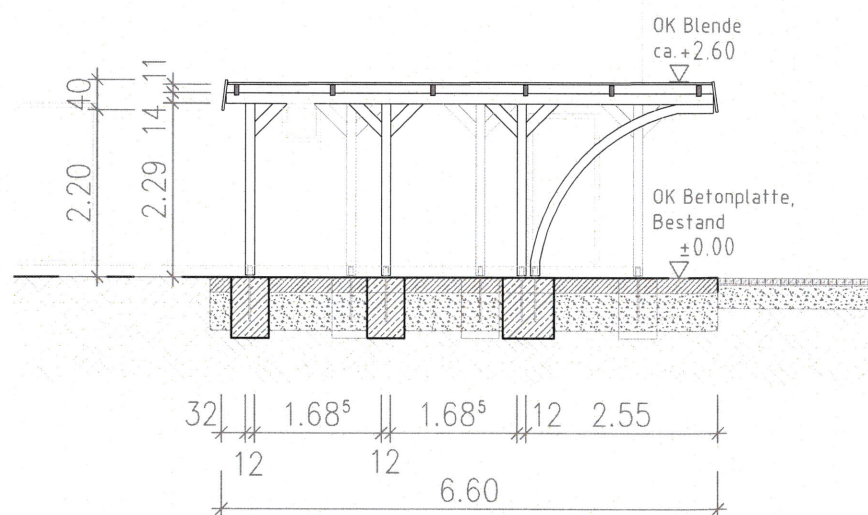

Schnitt A-A

VERWENDUNGSBEREICH	VORHABEN	Neubau Carport	ZEICHN.-NR.	G-01
	BAUHERR	Triftweg 2, 04463 Großpösna	DATUM	29.05.2020
	BAUHERR	Andreas Padberg	MAßSTAB	1 : 100
	BAUHERR	Triftweg 2, 04463 Großpösna	BEARBEITER	Potel
	BEZEICHNUNG	Grundriss / Schnitt / Ansichten	GEZEICHNET	Zimmerman
		Unterschrift		
		Genehmigungsplanung		
		Dipl.-Ing. MATTHIAS POTEI		
		Bauplanungs- und Sachverständigenbüro		
		Wirtschaftsmediator (IHK)		
		04463 Großpösna, Ludwig-Jahn-Str. 2		
		Tel.: +49 (034297) 47 399		
		mail: Kontakt@Bauplan-Potel.de		
		internet: http://www.Bauplan-Potel.de		
Index	Datum	Änderung		

NORDEN

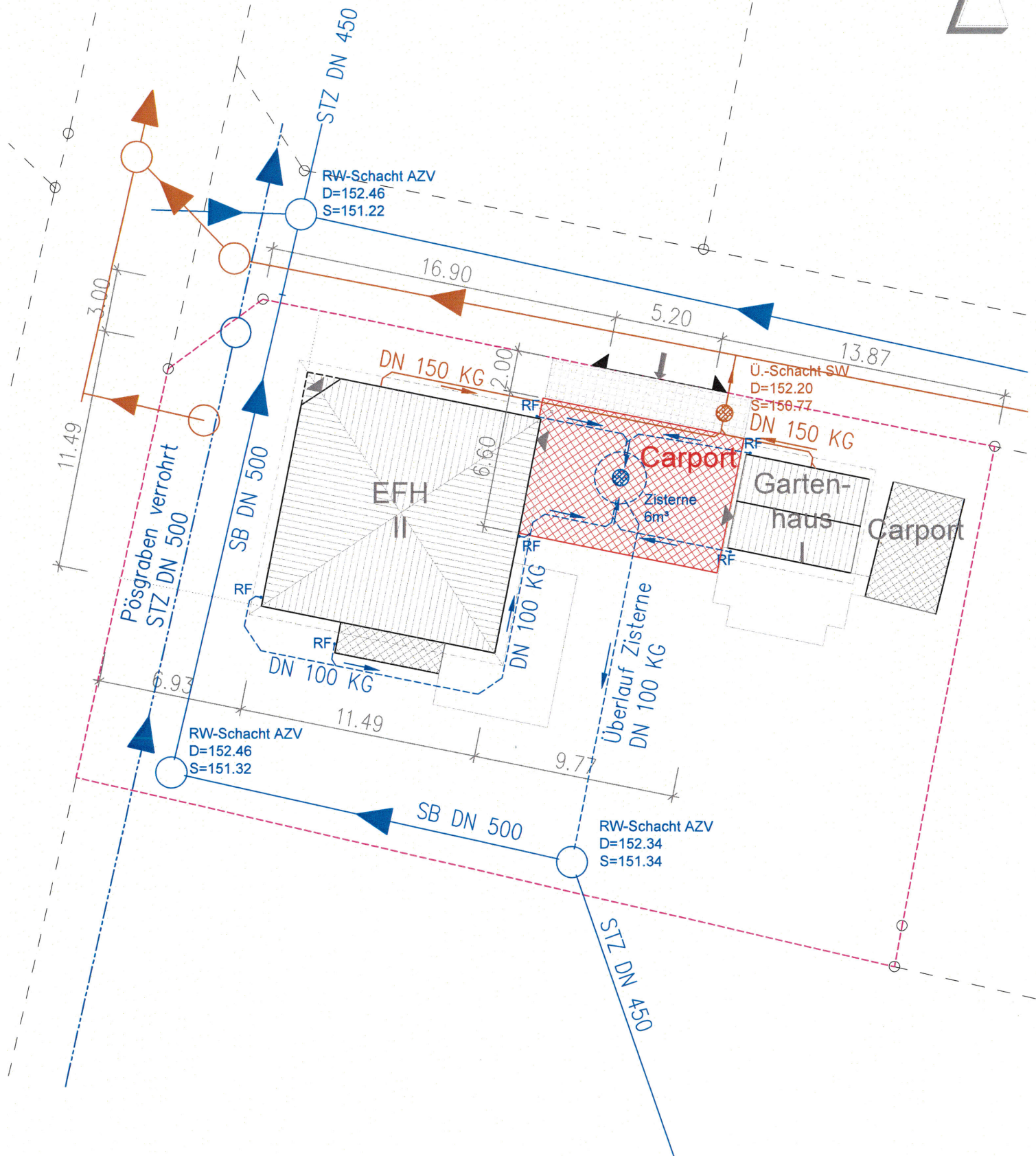

Legende

- Grenze des Flurst.-Nr.:625
- Flurstücksgrenze
- Gebäudeteile Neu
- vorh. bauliche Anlagen
- gepflasterte Fläche
- Regenwasser
- Schmutzwasser
- Gewässer

Flurstücksgrenzen maßlich aus Katasterplan entnommen.

[Bauherr/in]

VERWENDUNGSBEREICH	VORHABEN Neubau Carport Triftweg 2, 04463 Großpösna BAUHERR Andreas Padberg Triftweg 2, 04463 Großpösna BEZEICHNUNG Entwässerungsplan Genehmigungsplanung	ZEICHN.-NR. G-L1 DATUM 12.05.2020 MASSTAB 1 : 250 BEARBEITER Potel GEZEICHNET Zimmerman UNTERSCHRIFT
Index	Datum	Änderung
Dipl.-Ing. MATTHIAS POTEI Bauplanungs- und Sachverständigenbüro Wirtschaftsmediator (IHK) 04463 Großpösna, Ludwig-Jahn-Str. 2 Tel.: +49 (034297) 47 399		mail: Kontakt@Bauplan-Potel.de internet: http://www.Bauplan-Potel.de