



MUEG
Maßstab 1 : 10 000
100 0 100 200 300 400 m

Anpassung der Kontur des Sichtschutzwalles Espenhain und Umgestaltung der Zufahrt zur Betriebsstätte VEZ I



2. Erweiterung des SSW

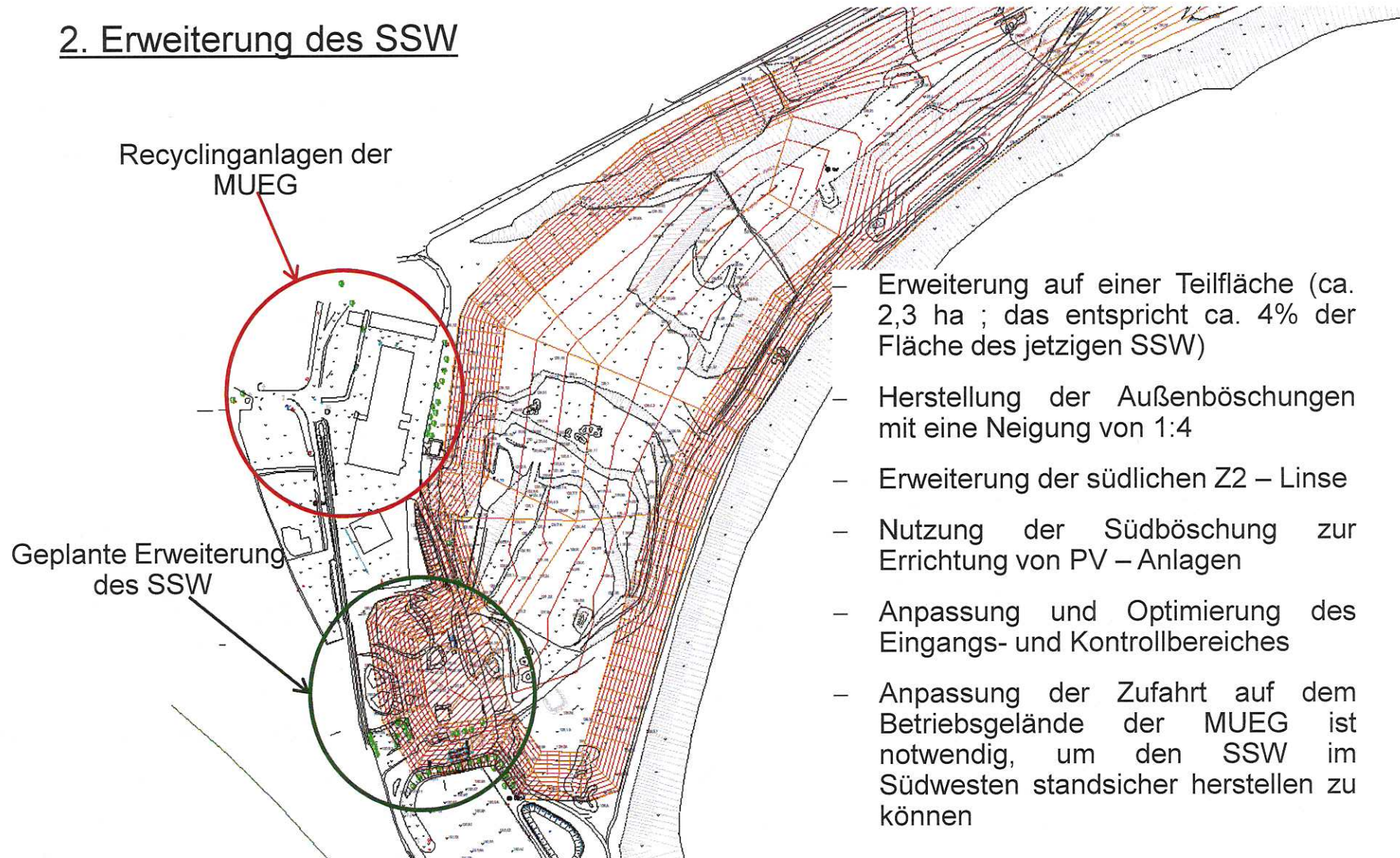

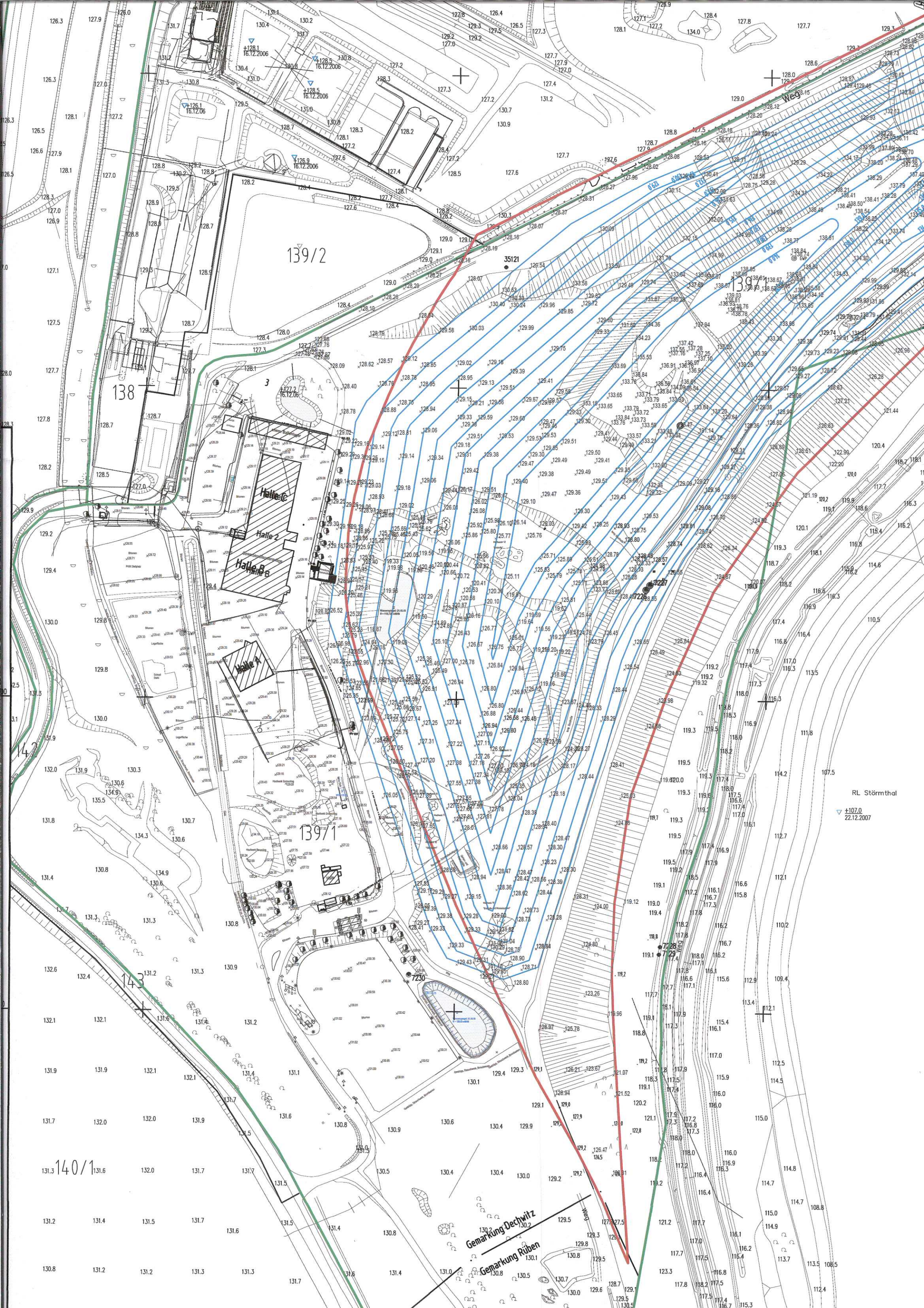

139/2

138

Halle C

Halle B

Halle A

139/1

143

140/1

Gemarkung Dechwitz

Gemarkung Ribben

RL Störmthal

±107.0
22.12.2007

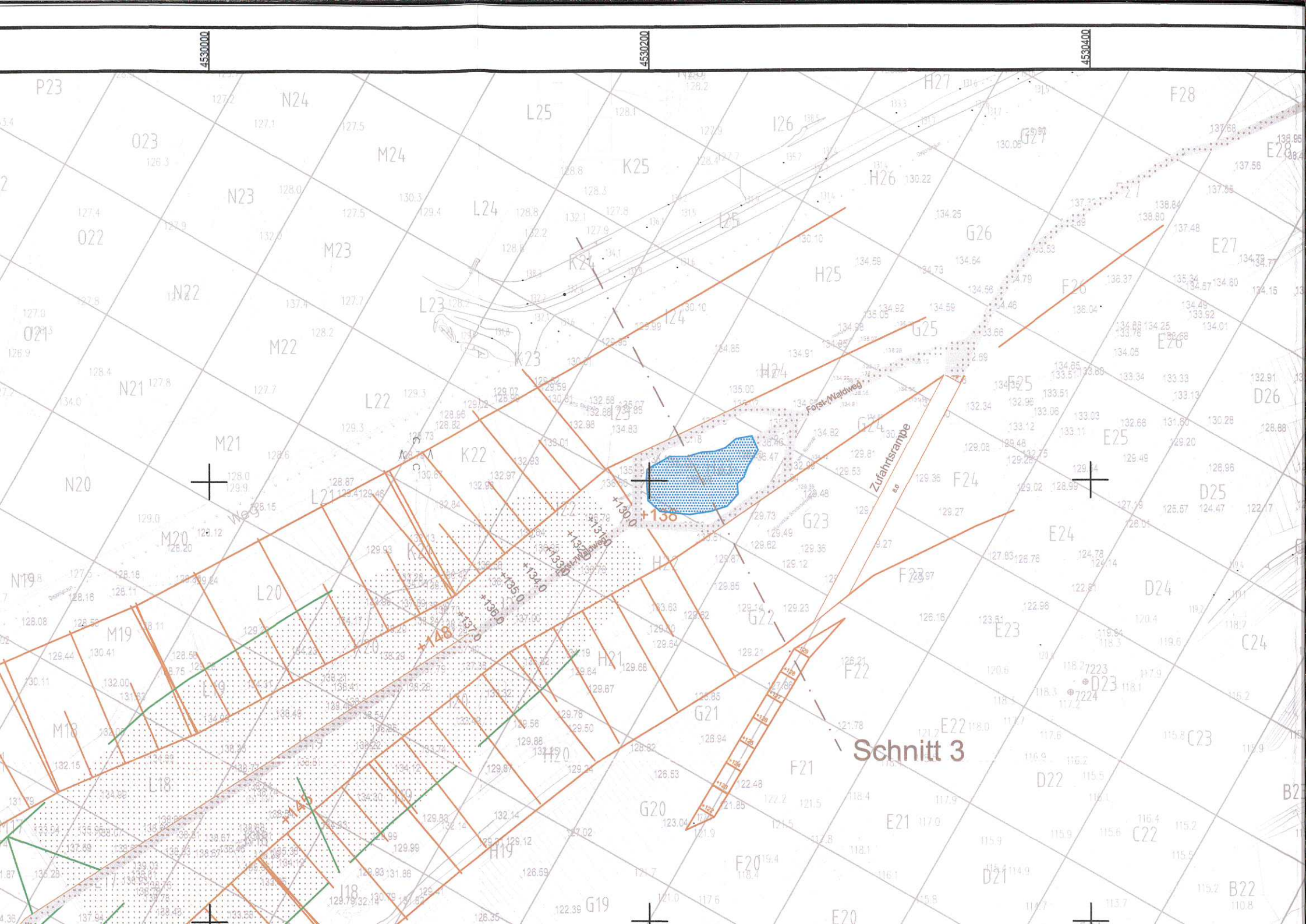

4530000

4530200

4530400

P23

N24

L25

K25

I26

H27

F28

O23

M24

N23

L24

K24

H25

G26

F26

E27

O22

M23

N22

L23

K23

I24

G25

F25

E26

O21

M22

N21

L22

K22

H24

G24

F24

E25

D26

N20

M21

L21

K21

H23

G23

F23

E24

D25

N19

M19

L20

K20

H22

G22

F22

E23

D24

C24

M18

L18

K18

H19

G21

F21

Schnitt 3

E22

D22

C22

B22

Zufahrtsrampe

Forst-Malwedeg
+138.0
+139.0
+140.0
+141.0
+142.0
+143.0
+144.0
+145.0
+146.0
+147.0
+148.0
+149.0
+150.0
+151.0
+152.0
+153.0
+154.0
+155.0
+156.0
+157.0
+158.0
+159.0
+160.0
+161.0
+162.0
+163.0
+164.0
+165.0
+166.0
+167.0
+168.0
+169.0
+170.0
+171.0
+172.0
+173.0
+174.0
+175.0
+176.0
+177.0
+178.0
+179.0
+180.0
+181.0
+182.0
+183.0
+184.0
+185.0
+186.0
+187.0
+188.0
+189.0
+190.0
+191.0
+192.0
+193.0
+194.0
+195.0
+196.0
+197.0
+198.0
+199.0
+200.0



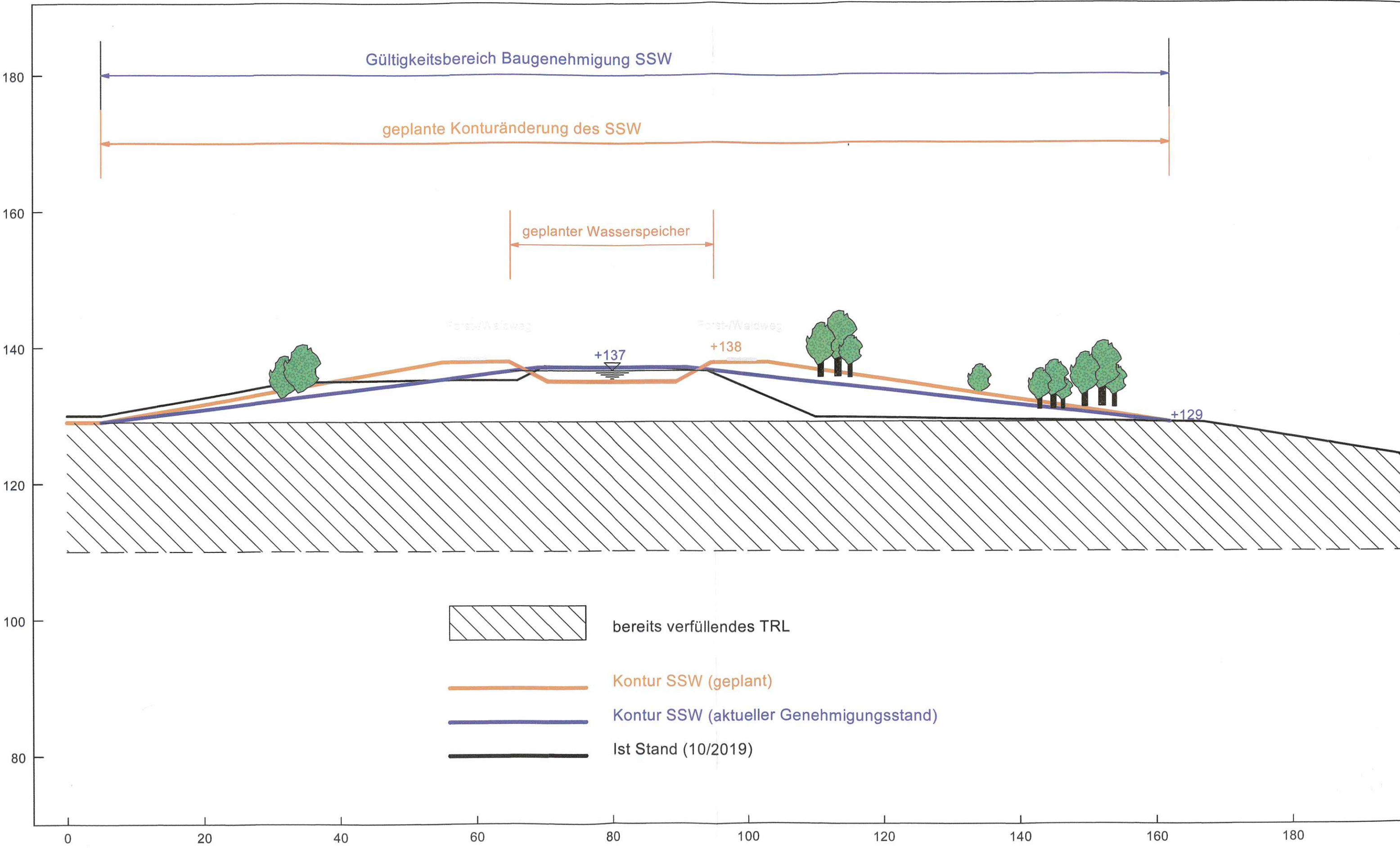

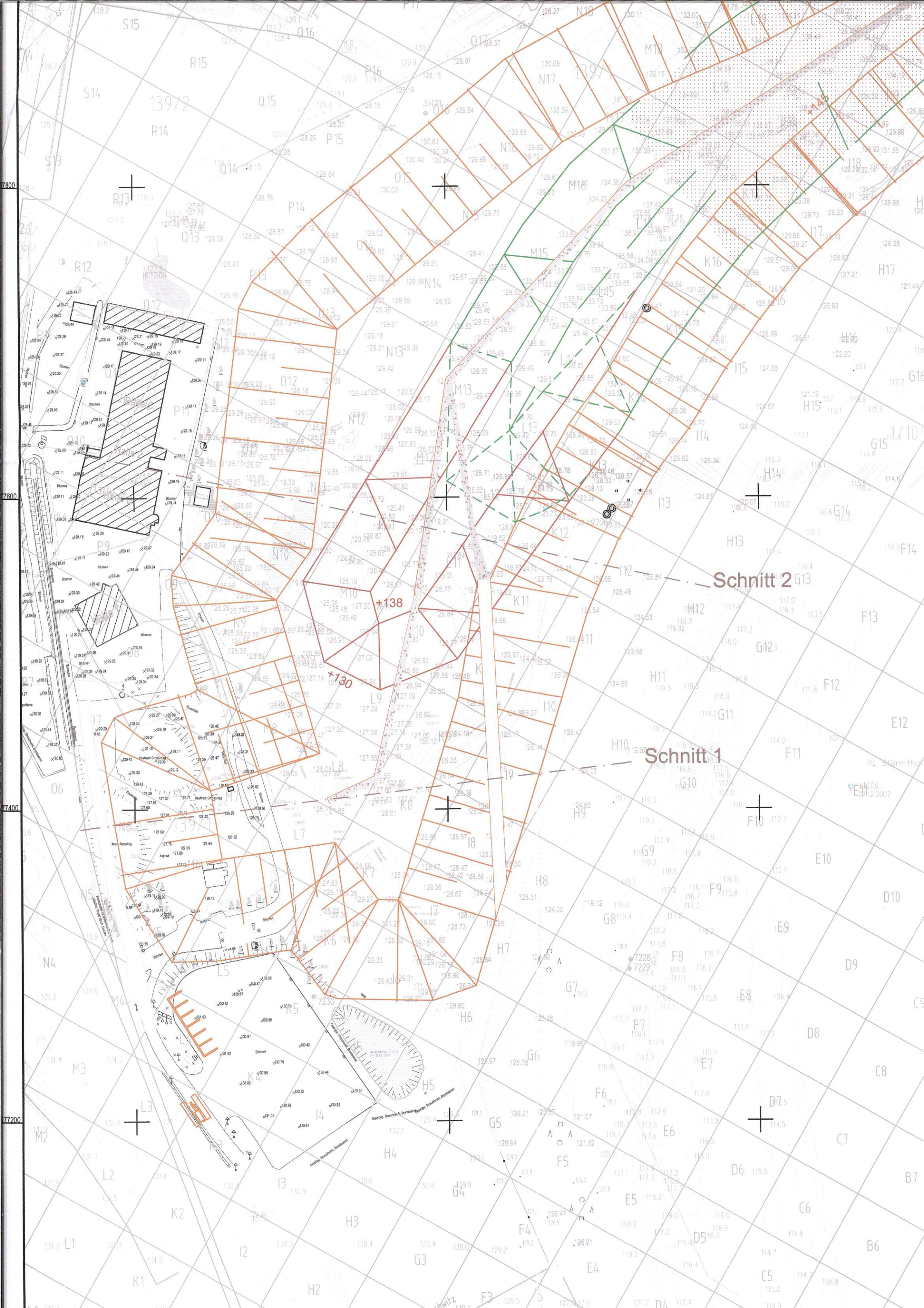

Schnitt 2 G13

Schnitt 1

+138

+130

RL Störntho
1:107.0
E:2012.2007



e

Gültigkeitsbereich Baugenehmigung SSW

geplante Konturänderung des SSW

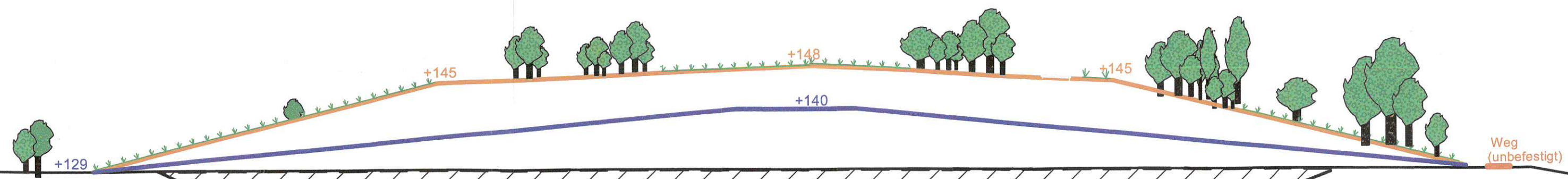
Porenbetonweg



-  noch zu verfüllendes TRL
-  Kontur SSW (geplant)
-  Kontur SSW (aktueller Genehmigungsstand)
-  Ist Stand (10/2019)

100

200

300

W

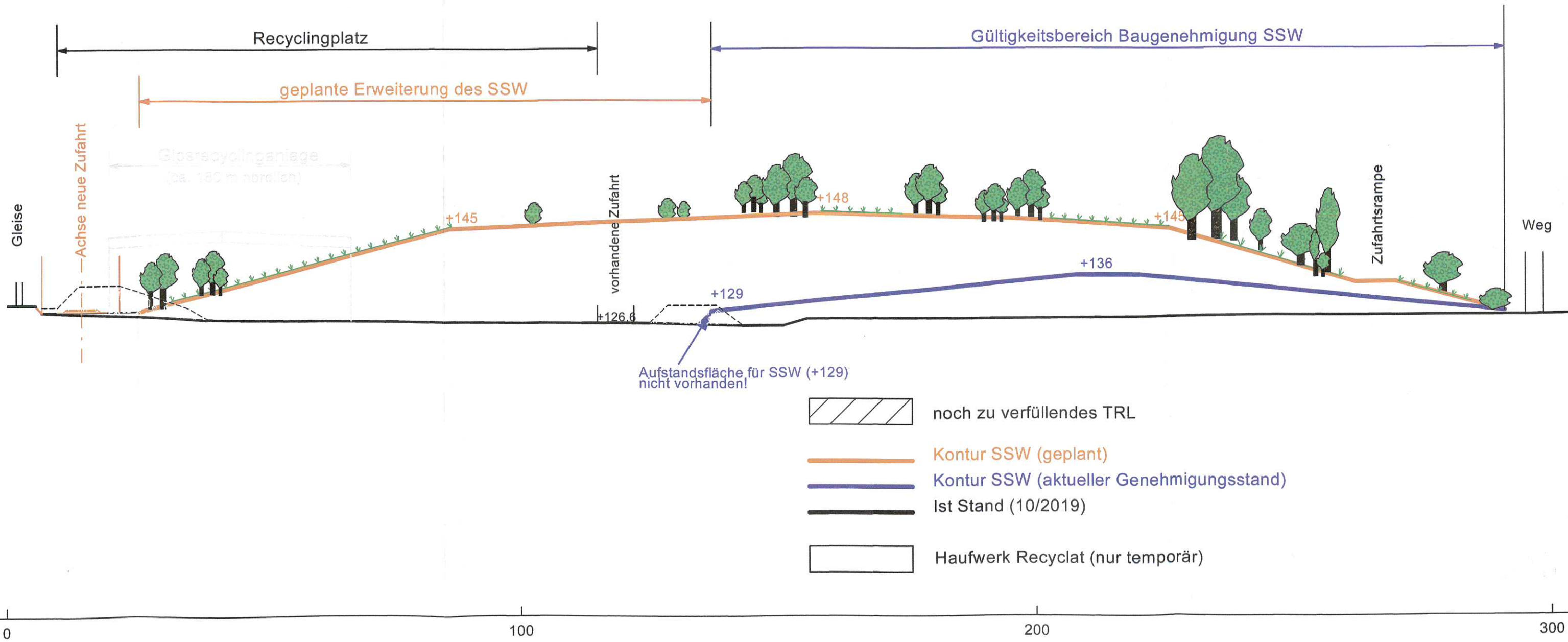

-  noch zu verfüllendes TRL
-  Kontur SSW (geplant)
-  Kontur SSW (aktueller Genehmigungsstand)
-  Ist Stand (10/2019)
-  Haufwerk Recyclat (nur temporär)

Anpassung der Kontur des Sichtschutzwalles Espenhain und Umgestaltung der Zufahrt zur Betriebsstätte VEZ I



Sichtbeziehung



Anpassung der Kontur des Sichtschutzwalles Espenhain und Umgestaltung der Zufahrt zur Betriebsstätte VEZ I



Endkontur mit Begrünung

- Begrünung folgt der Fertigstellung der Rekuschicht (also bereits während der Errichtung (fortlaufend) des SSW)

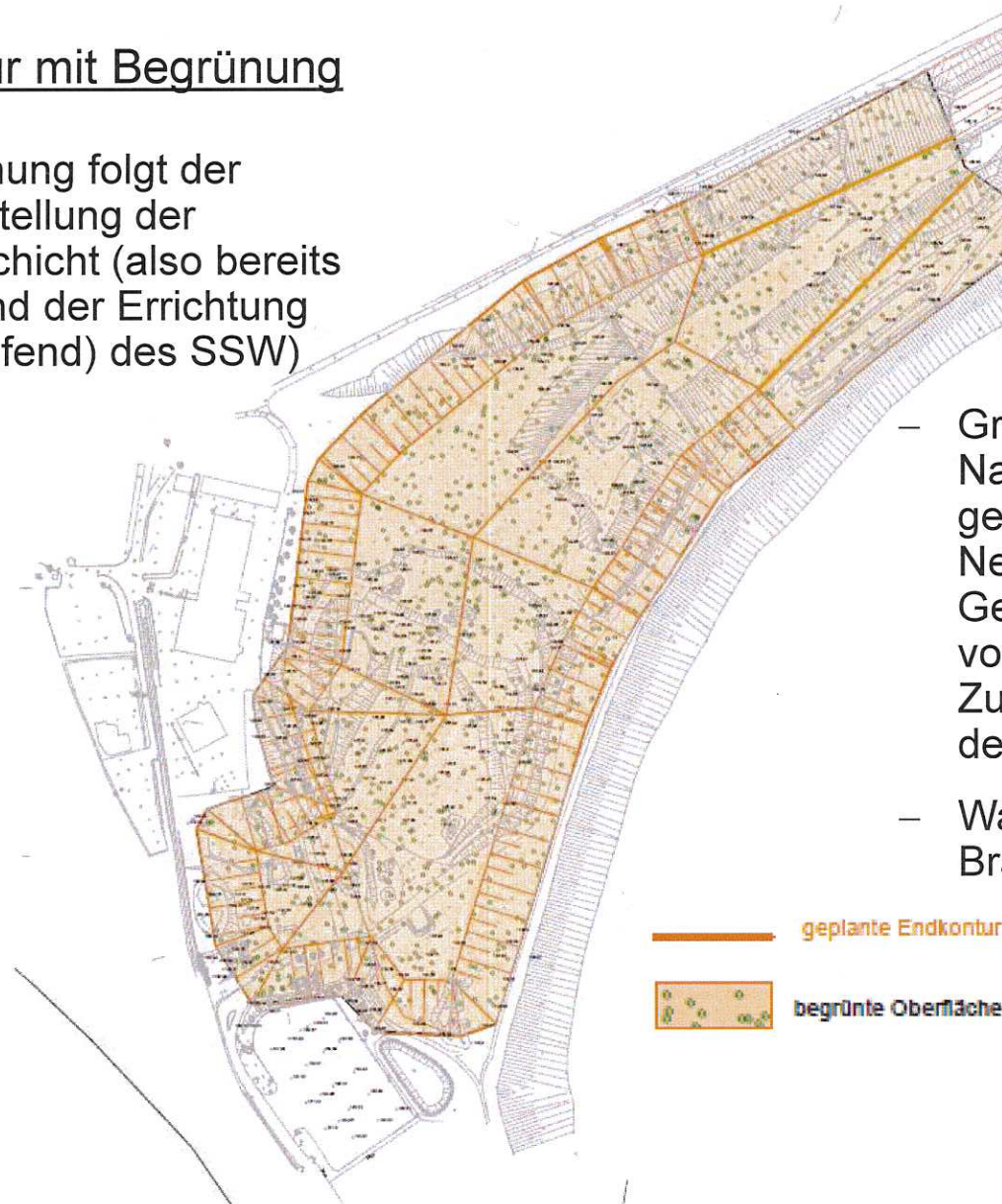

- Grundlagen sind der 11. Nachtrag zur Baugenehmigung und die Nebenbestimmungen der Genehmigung (Aufforstung von sog. Initialflächen, Zulassung von Sukzession in den Zwischenbereichen)
- Waldmehrung entsprechend Braunkohleplan

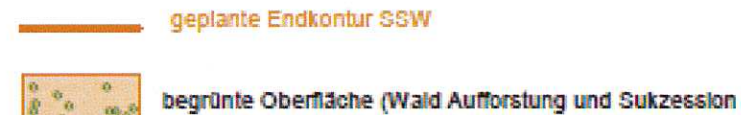

Anpassung der Kontur des Sichtschutzwalles Espenhain und Umgestaltung der Zufahrt zur Betriebsstätte VEZ I



Technologischer Ablauf



Einbau erfolgt in Bauabschnitten (BA) zuerst entlang der Böschung zum Störmthaler See

- Vorrangig Gewährleistung des Sichtschutzes gegenüber dem See und den touristischen Einrichtungen
- vorrangig Fertigstellung der Südböschung (Planung von PV Anlagen auf der Südböschung)
- Umgestaltung des Eingangs-, Kontrollbereiches und der Zufahrt

Anpassung der Kontur des Sichtschutzwalles Espenhain und Umgestaltung der Zufahrt zur Betriebsstätte VEZ I



3. Anpassung der Zufahrt

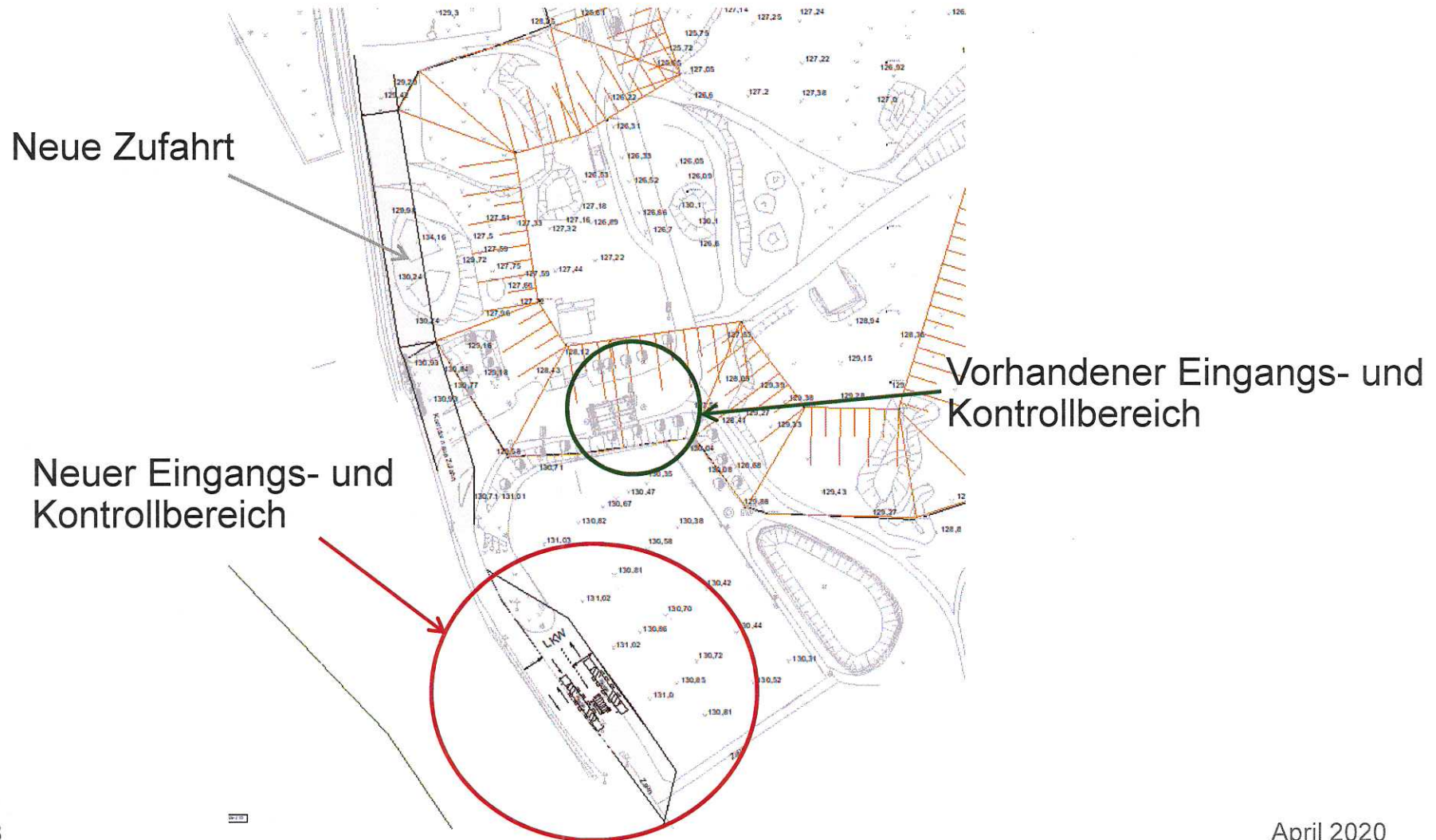

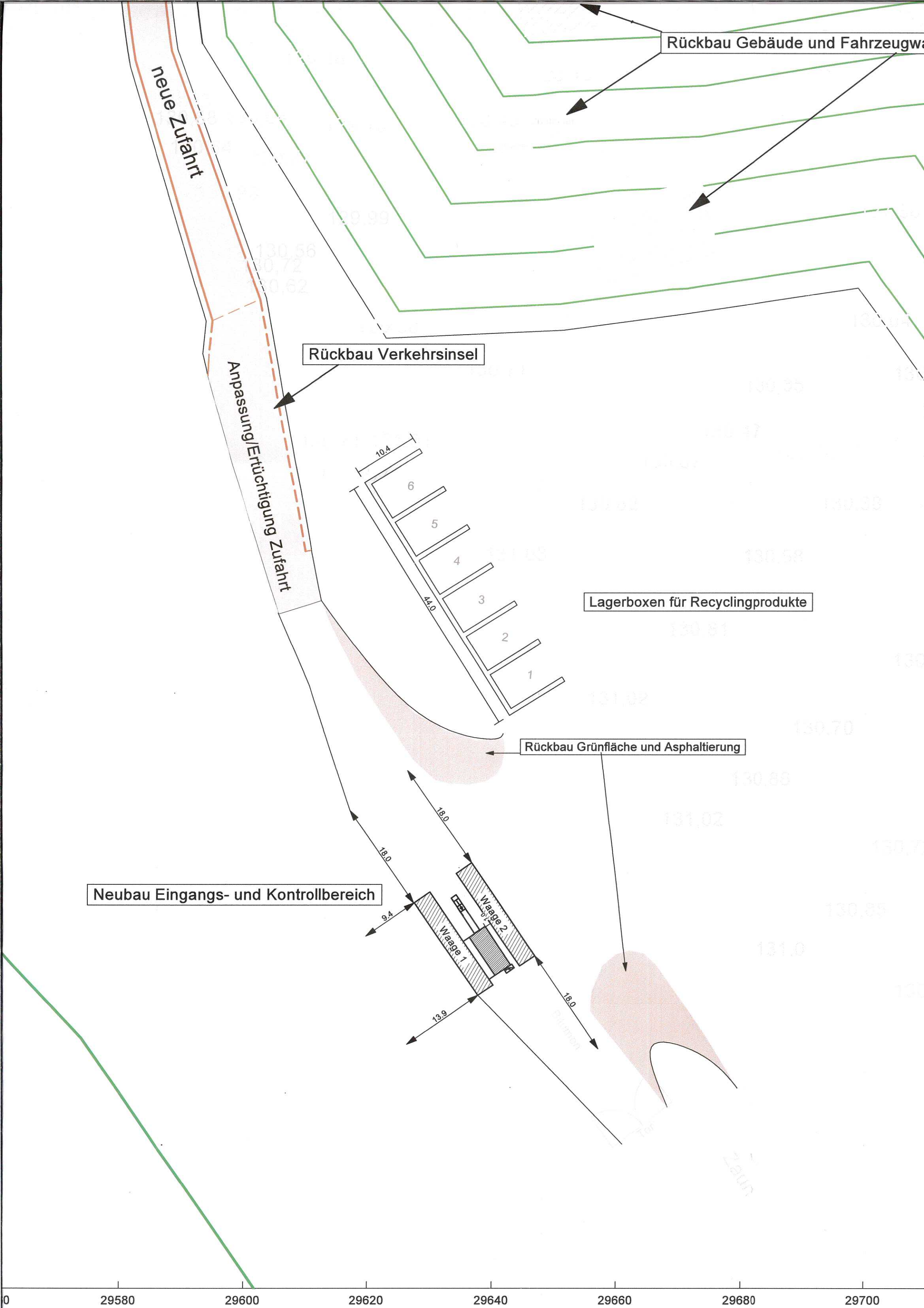

Rückbau Gebäude und Fahrzeugwa...

neue Zufahrt

Rückbau Verkehrsinsel

Anpassung/Ertüchtigung Zufahrt

Lagerboxen für Recyclingprodukte

Rückbau Grünfläche und Asphaltierung

Neubau Eingangs- und Kontrollbereich

Waage 1

Waage 2

Tor

Zaun

29580

29600

29620

29640

29660

29680

29700

Erdgeschoß

Obergeschoß

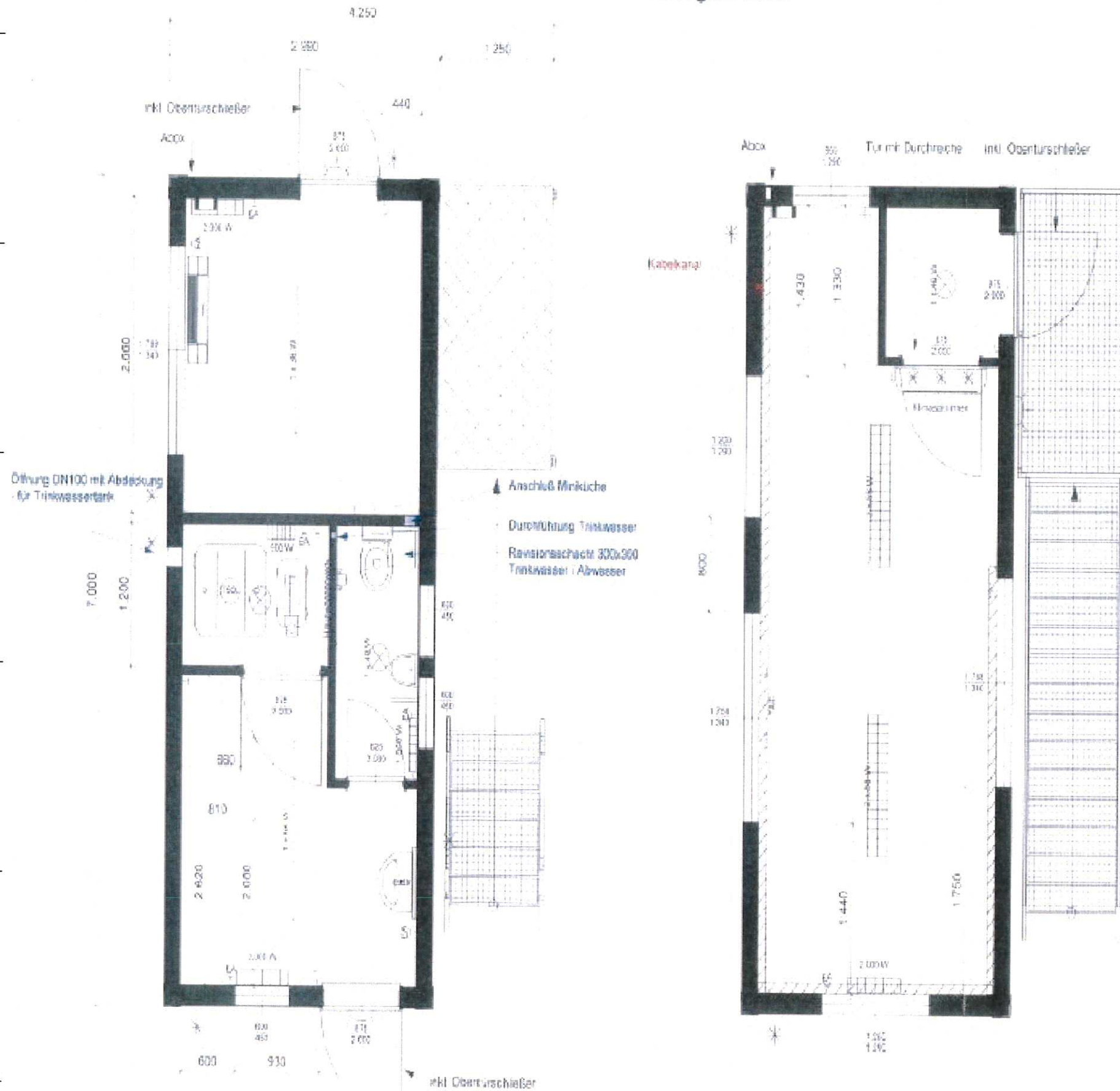

Mitteldeutsche Umwelt- und Entsorgung GmbH

Planer MUEG
Mitteldeutsche Umwelt- und Entsorgung GmbH
Geiselstr. 1
06242 Braunsbedra

Projekt 12. Nachtrag zur Baugenehmigung
BV: Errichtung des Sichtschutzwalles
im Bereich der Zentraldeponie Cröbern

Titel Anpassung der Kontur des Sichtschutzwalles
Esenhain und Umgestaltung der Zufahrt
zur Betriebsstätte VEZ I

Detail Container Grundrisse

Datum:	17.06.2020	Maßstab: ohne	Anlage: 6.1.1
Erstellt	Engelmann		
Bearbeiter	Engelmann		
Geprüft		Projekt - Nr.	

Diese Zeichnung darf nur zu dem vorgesehenen Zweck benutzt werden. Eine Weitergabe an Dritte oder eine Verwendung für andere Zwecke ist ohne unsere Genehmigung nicht erlaubt.

Lackierung
 Wand
 RAL6001 Cremeweiß
 Rahmen
 RAL6001 Smaragdgrün



Abb. ehren
 (Containerhöhe nicht
 maßstabsgerecht)



Mitteldeutsche Umwelt- und Entsorgung GmbH

Planer MUEG
 Mitteldeutsche Umwelt- und Entsorgung GmbH
 Geiseltalstr. 1
 06242 Braunsbedra

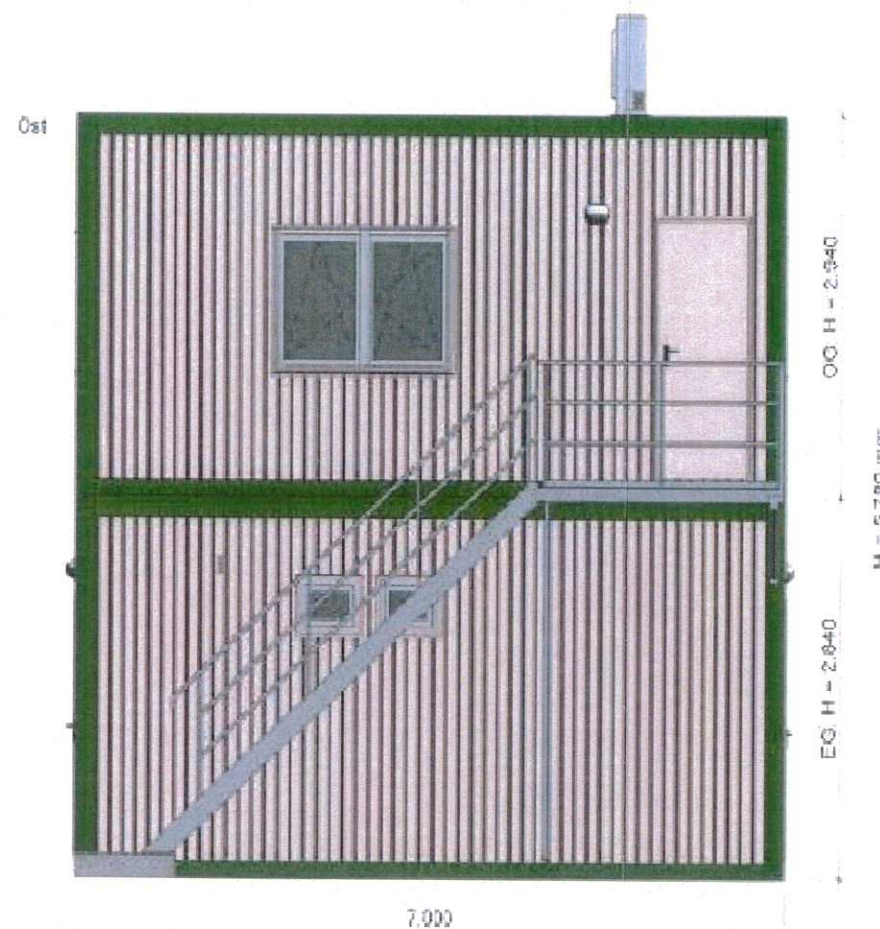
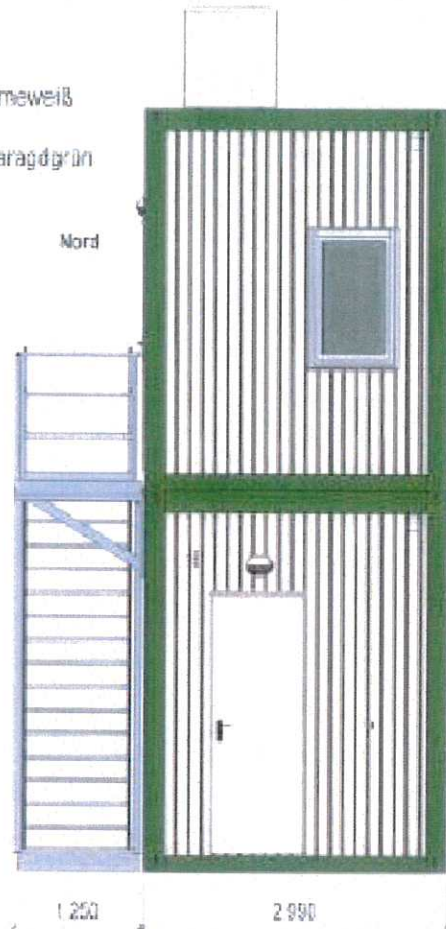
Projekt 12. Nachtrag zur Baugenehmigung
 BV: Errichtung des Sichtschutzwalles
 im Bereich der Zentraldeponie Cröbern

Titel Anpassung der Kontur des Sichtschutzwalles
 Espenhain und Umgestaltung der Zufahrt
 zur Betriebsstätte VEZ I

Detail Container Ansichten

Datum:	17.06.2020	Maßstab: ohne	Anlage: 6.1.2
Erstellt	Engelmann		
Bearbeiter	Engelmann		
Geprüft		Projekt - Nr.	

Diese Zeichnung darf nur zu dem vorgesehenen Zweck benutzt werden. Eine Weitergabe an Dritte oder eine Verwendung für andere Zwecke ist ohne unsere Genehmigung nicht erlaubt.

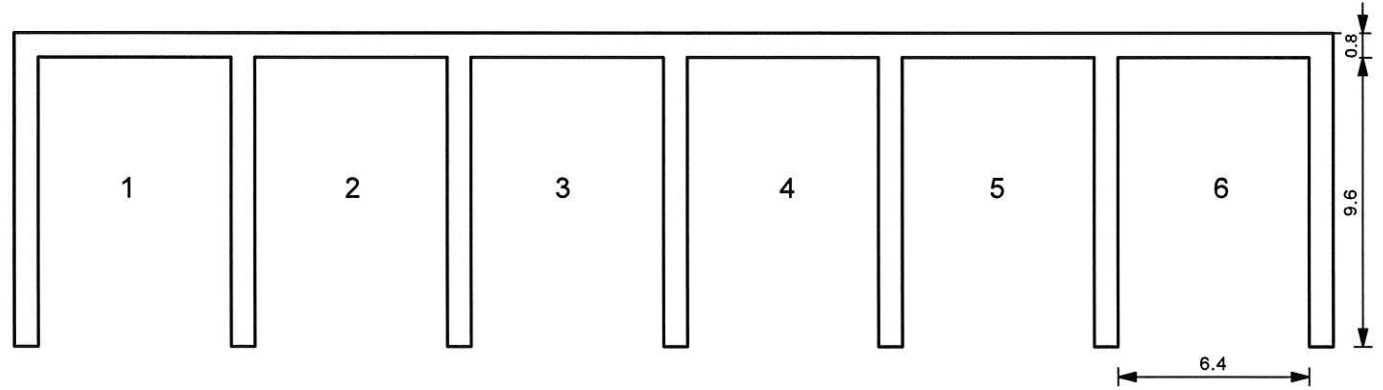
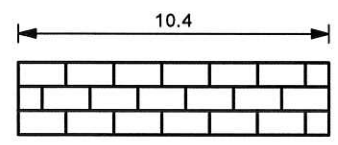
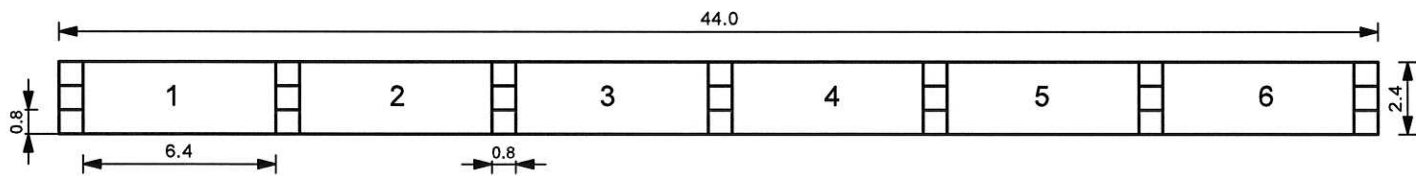

Rev.	Bezeichnung	Datum	Erstellt	Geprüft
 MUEG Mitteldeutsche Umwelt und Entsorgung GmbH Geiselstr. 1 - 06242 Braunsbedra - Tel.: 034633/41-0 - Email: info@mueg.de				
Projekt: 12. Nachtrag zur Baugenehmigung BV: Errichtung des Sichtschutzwalles im Bereich der Zentraldeponie Cröbern				
Titel: Anpassung der Kontur des Sichtschutzwalles Espenhain und Umgestaltung der Zufahrt zur Betriebsstätte VEZ I Detail Lagerboxen				
Kapitel: -		Anlage: 6.3	Maßstab:	1:250
Aufmaß: vom 23.10.2019			Datum	10.07.2020
Lage: Gauß-Krüger RD83/LS 110			Erstellt	Engelmann
Höhe: DHHN92/HS 160			Bearbeitet	Engelmann
Zeichnung-Nr.:			Geprüft	
<small>Diese Zeichnung darf nur zu dem vorgesehenem Zweck benutzt werden. Eine Weitergabe an Dritte oder eine Verwendung für andere Zwecke ist ohne unsere Genehmigung nicht erlaubt.</small>				