

Änderungen am Entwurf sind während der Bauausführung ohne Zustimmung der Planer (Objekt Plus GmbH & Co. KG) nicht zulässig!

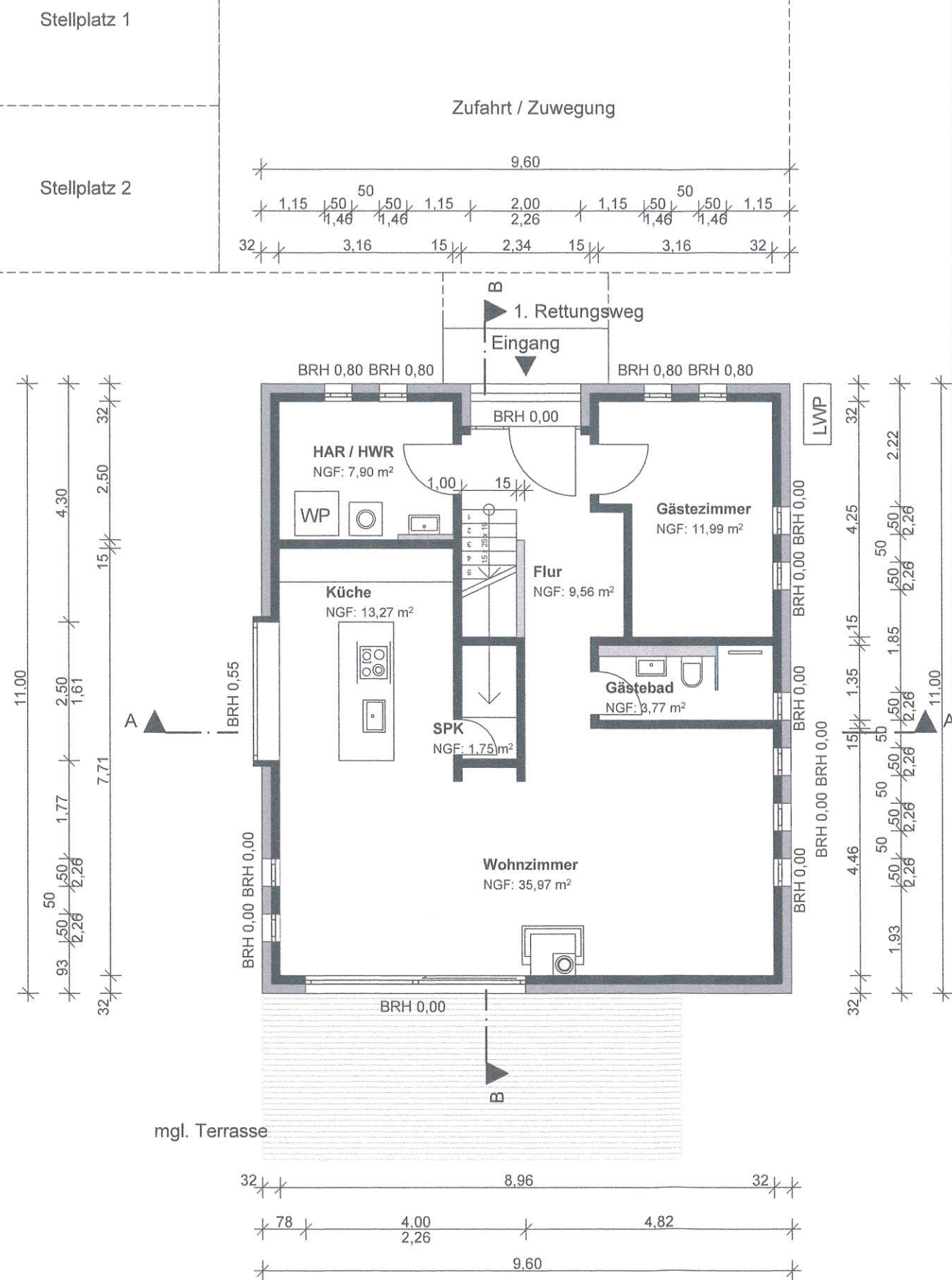

### Genehmigungsplanung

Neubau EFH  
Auenstraße 14, Großpösna

Objekt Plus GmbH & Co. KG

Springerstraße 11  
04105 Leipzig



**BAUHERR:**  
Familie Lietz

*Handwritten signature*

**ENTWURFSVERFASSER:**  
Ingo Knittel, Dipl. Ing.

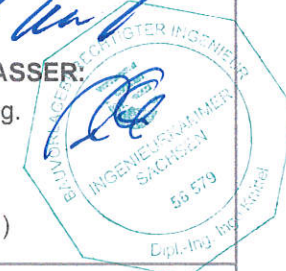

**BEARBEITER:**  
M. Geer B.A. (Arch.)

**PLANTITEL:**  
EG

**DATUM:** 15.04.2021  
**MAßSTAB:** 1:100  
**AUSGABEGRÖSSE:** A3

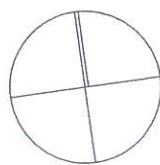

Änderungen am Entwurf sind während der Bauausführung ohne Zustimmung der Planer (Objekt Plus GmbH & Co. KG) nicht zulässig!

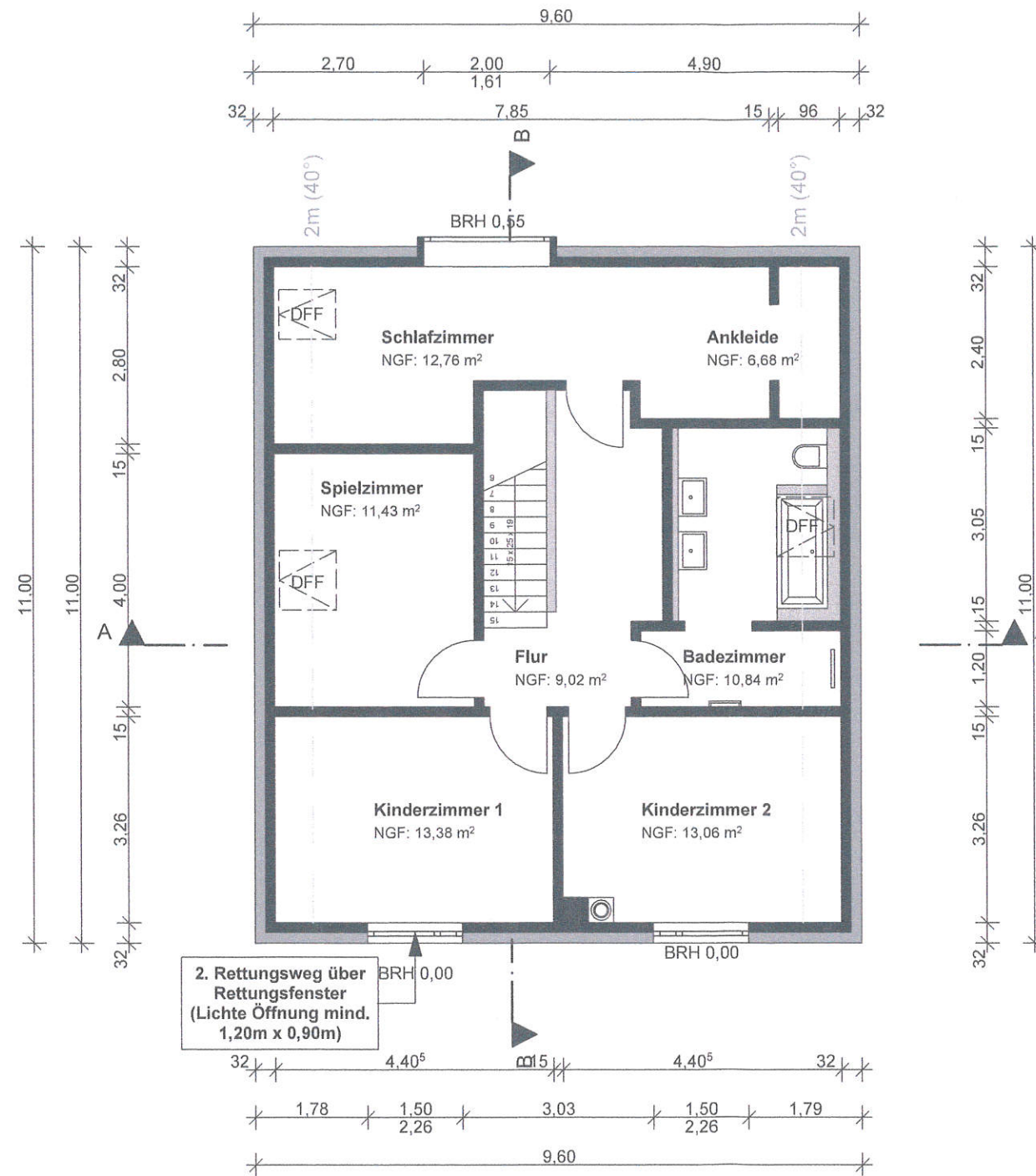

## Genehmigungsplanung

Neubau EFH  
Auenstraße 14, Großpösna

Objekt Plus GmbH & Co. KG

Springerstraße 11  
04105 Leipzig



BAUHERR:  
Familie Lietz

ENTWURFSVERFASSER:  
Ingo Knittel, Dipl. Ing.

BEARBEITER:  
M. Geer B.A. (Arch.)

PLANTITEL:  
OG

DATUM: 15.04.2021  
MAßSTAB: 1:100  
AUSGABEGRÖSSE: A3

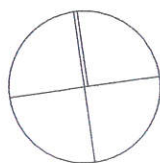



Änderungen am Entwurf sind während der Bauausführung ohne Zustimmung der Planer (Objekt Plus GmbH & Co. KG) nicht zulässig!

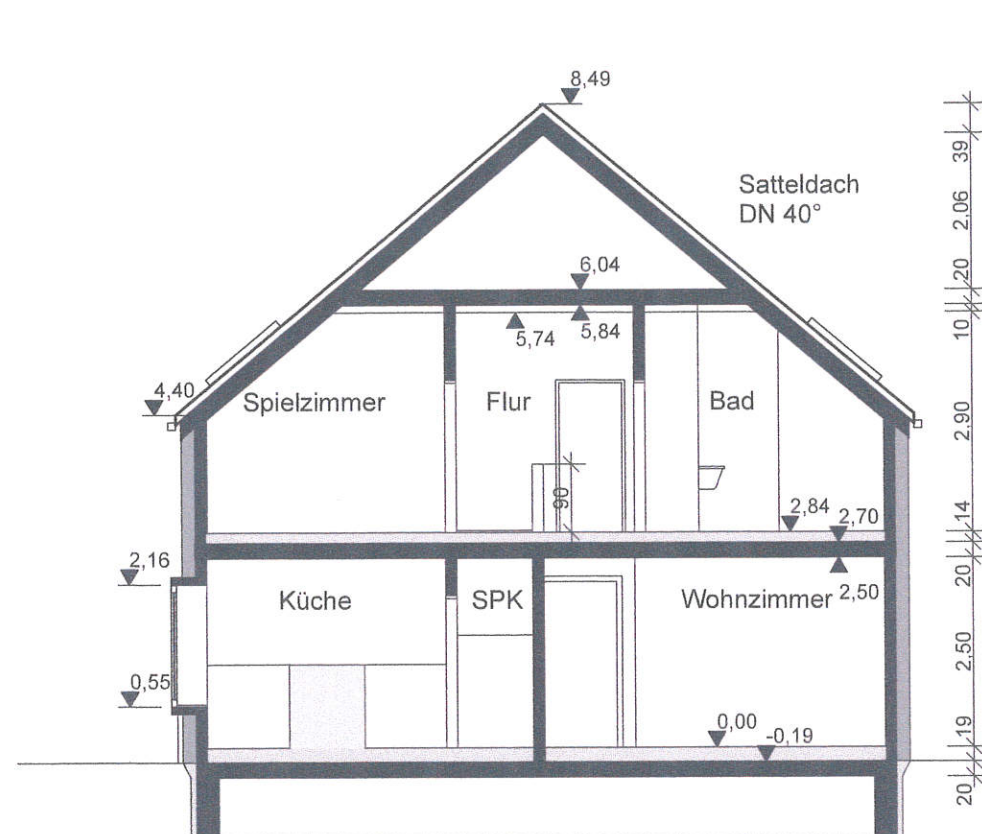

OK FFB = ±0,00 = 141,04 müNN  
OK RFB = -0,19 = 140,85 müNN

Schnitt A-A

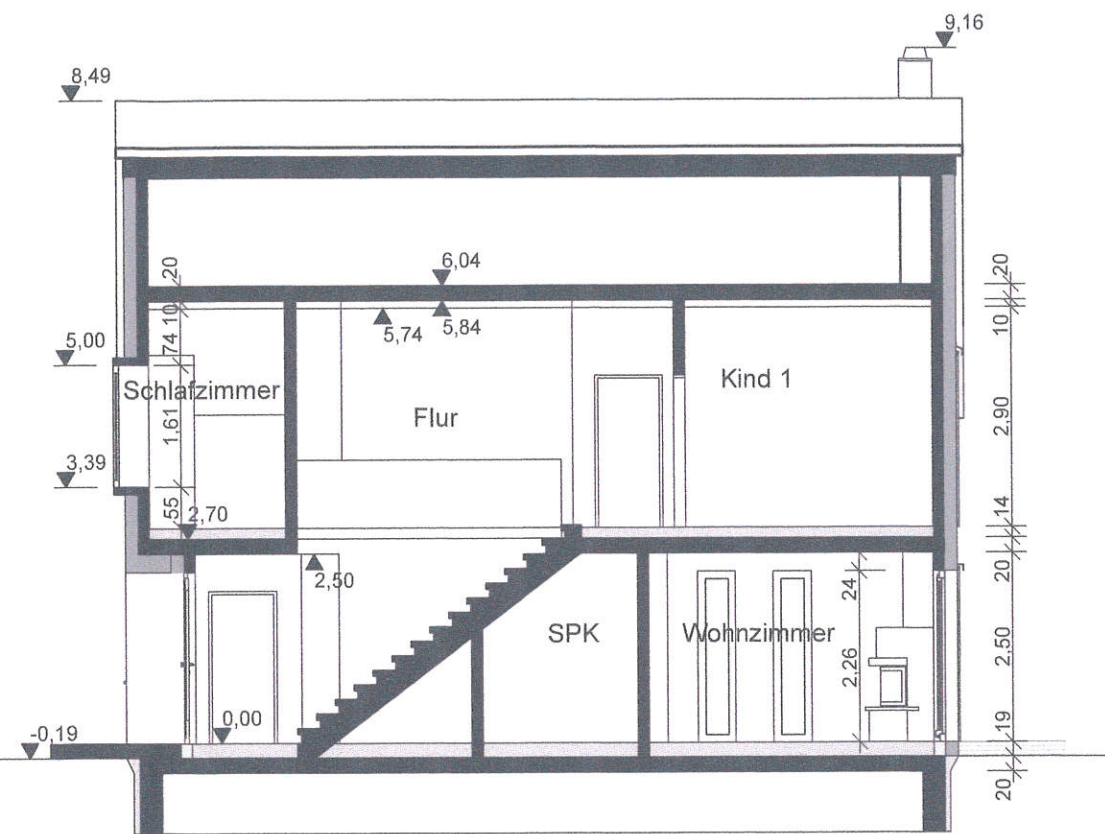

OK FFB = ±0,00 = 141,04 müNN  
OK RFB = -0,19 = 140,85 müNN

Schnitt B-B

Genehmigungsplanung

Neubau EFH  
Auenstraße 14, Großpösna

Objekt Plus GmbH & Co. KG

Springerstraße 11  
04105 Leipzig



BAUHERR:  
Familie Lietz

ENTWURFSVERFASSER:  
Ingo Knittel, Dipl. Ing.

BEARBEITER:  
M. Geer B.A. (Arch.)



PLANTITEL:  
Schnitte

DATUM: 15.04.2021  
MAßSTAB: 1:100  
AUSGABEGRÖSSE: A3