

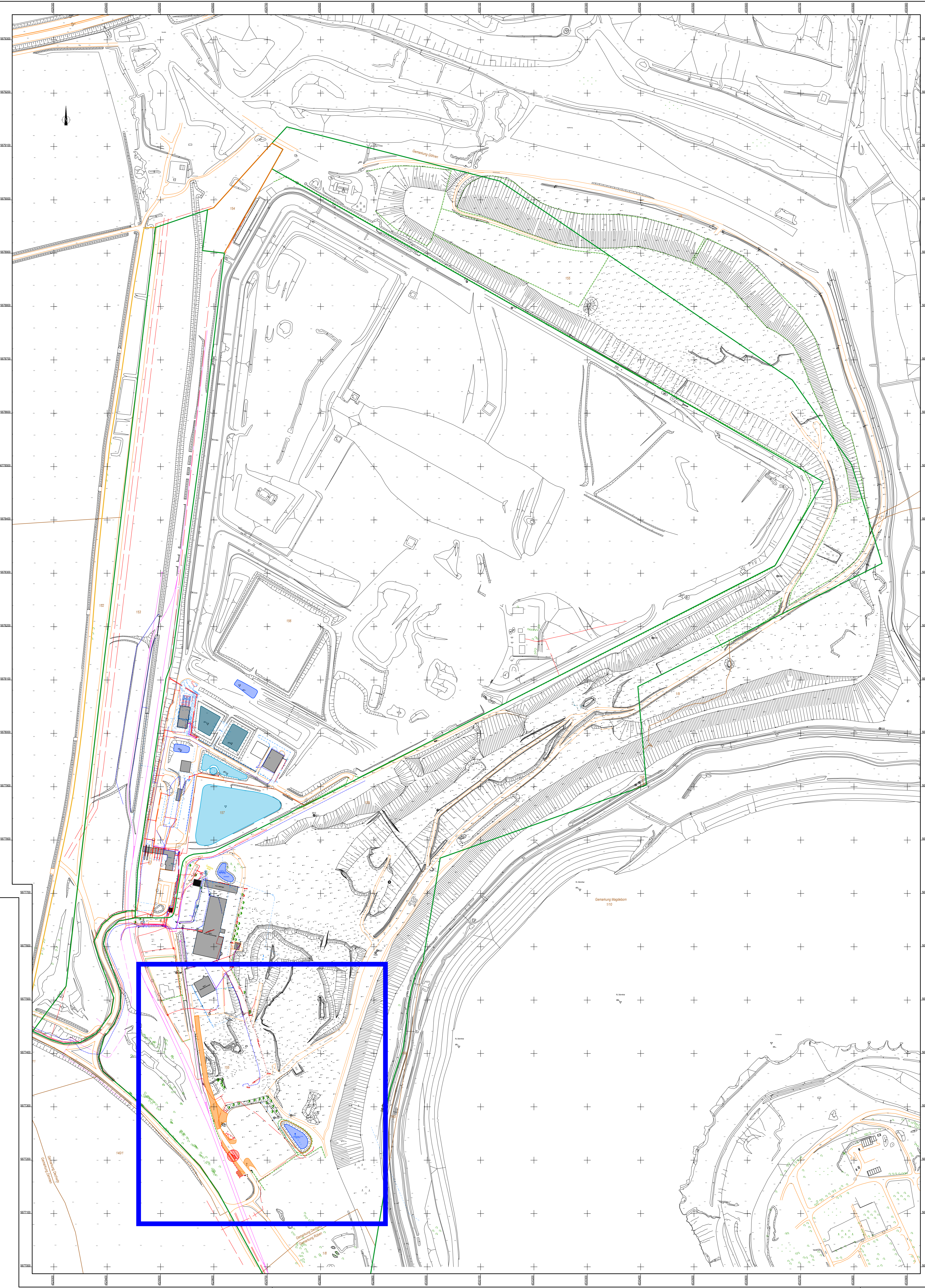

**MUEG**  
**Maßstab 1 : 10 000**  
100 0 100 200 300 400 m





- LEGENDE**
- Liegenschaftsgrenze
  - Flurstücksgrenzen
  - vorhandene Bebauung
  - Löschteich
  - Gleise
  - Straße und Wege
  - Telefonleitung
  - Elektroleitung
  - Trinkwasserleitung
  - Regenwasserleitung
  - Oberflächenwasserung
  - Böschung
  - vorhandener Zaun
  - Zaun neu
  - geplante Straße, Einfahrt und Straßenaufweitung, Asphalt
  - geplante PKW-Stellplätze
  - Neubau Eingangs- und Kontrollbereich
  - Straßeneinfahrt
  - Schacht
  - 155 Flurstücknummern
  - 139.48 Höhen

Rev.	Erstaussgabe	Bezeichnung	Datum	SPS	SPS
0			01.07.2021	SPS	SPS

**MUEG Mitteldeutsche Umwelt- und Entsorgung GmbH**  
 Gesellschaftsstraße 1 · 06242 Braunsroda · Tel.: 034632 41-0 · Email: info@mueg.de  
 Projekt: Neubau des Eingangs- und Kontrollbereiches und Anpassung der Betriebszufahrt  
 in der Betriebsfläche 162.1  
 am Standort 04483 Gröbbers OT Störmthal, Am Westufer 1  
 Bauantrag

TW: Gesamtplan

Kapitel: -	Anlage: 3	Maßstab: 1 : 2500
Auftrag: 11/2020	Datum: 11.05.2021	
Lage: -	Erstellt: Pyka	
Höhe: -	Bearbeitet: Sperlich	
Zeichnungs-Nr.: 21E89H1-MLF-006_A3-Rev.0	Geprüft:	



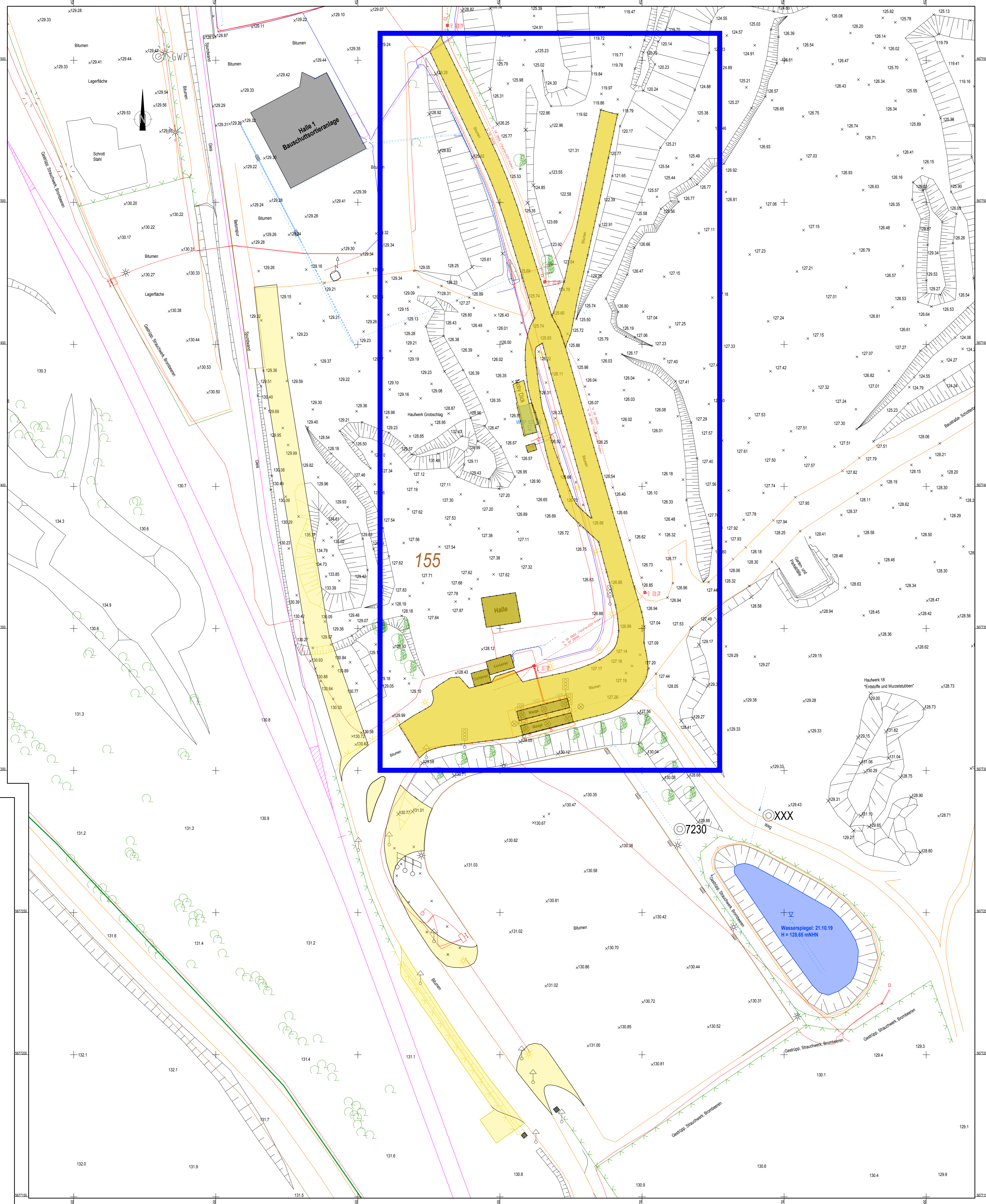

- LEGENDE**
- Liegenschaftsgrenze MUEG
  - Flurstücksgrenzen
  - 155 Flurstücksnummern
  - Gleisanlage
  - Oberflächenabwasserung
  - Elektroleitung
  - ▭ Löschteich
  - ▭ Rückbau vorhandener Container, Waagen und Straßen
  - ▭ Rückbau vorhandene Grünflächen/Lagerbereich Bauschuttauferung
  - ▭ Rückbau vorhandener Zaun
  - ☀ Rückbau vorhandene Laterne

0	Erstausgabe	22.07.2021	SPE	SPE
Rev.	Bezeichnung	Datum	Erstellt	Geprüft
<b>MUEG</b> Mitteldeutsche Umwelt- und Entsorgung GmbH Gesellschaft für...				
Projekt: Neubau des Eingangs- und Kontrollbereiches und Anpassung der Betriebszufahrt in der Betriebsfläche VZ 1 am Standort 04463 Großplana OT Stomthal, Am Westufer 1 Bauantrag				
Titel: <b>Tallageplan</b> Rückbau der vorhandenen Container und Waagen				
Kapitel:	Anlage: 4	Maßstab:	1:500	
Aufmaß:	11/2020	Datum:	11.05.2021	
Lage:		Erstellt:	Pyka	
Höhe:		Bearbeitet:	Sperlich	
Zeichnungs-Nr.:	21ES01-MLF-006_AA-Rev.0	Geprüft:		





- LEGENDE**
- Liegenschaftsgrenze MUEG
  - Flurstücksgrenzen
  - 155 Flurstücksnummern
  - Gleisanlage
  - Oberflächenentwässerung
  - Elektroleitung
  - vorhandener Zaun
  - Zaun neu
  - Löschteich
  - geplanter Wäge-, Büro- und Aufenthaltscontainer
  - geplante Waagen
  - geplante Straße, Einfahrt und Straßenaufweitung, Asphalt
  - geplante PKW-Stellplätze

0	Erstausgabe	22.07.2021	SPE	SPE
Rev.	Bezeichnung	Datum	Erstellt	Geprüft
<b>MUEG Mitteldeutsche Umwelt- und Entsorgung GmbH</b> <small>Gesellschaftsstraße 1 · 06242 Braunsbedra · Tel.: 034633 41-0 · Email: info@mueg.de</small>				
Projekt: Neubau des Eingangs- und Kontrollbereichs und Anpassung der Betriebszufahrt in der Betriebsstätte VEZ I am Standort 04403 Großpörsch OT Störmthal, Am Westufer 1 Bauantrag				
Titel: Teilbauplan Neubau Eingangsbereich und neue Zufahrt				
Kapitel: -	Anlage: 5	Maßstab: 1 : 500		
Aufmaß: 11/2020	Datum: 12.05.2021			
Lage: -	Erstellt: Pyka			
Höhe: -	Bearbeitet: Sperlich			
Zeichnungs-Nr.: 21ESH01-MLF-0007_AS-Rev.0		Geprüft:		

Gemarkung Dechwitz  
 Gemarkung Rüben



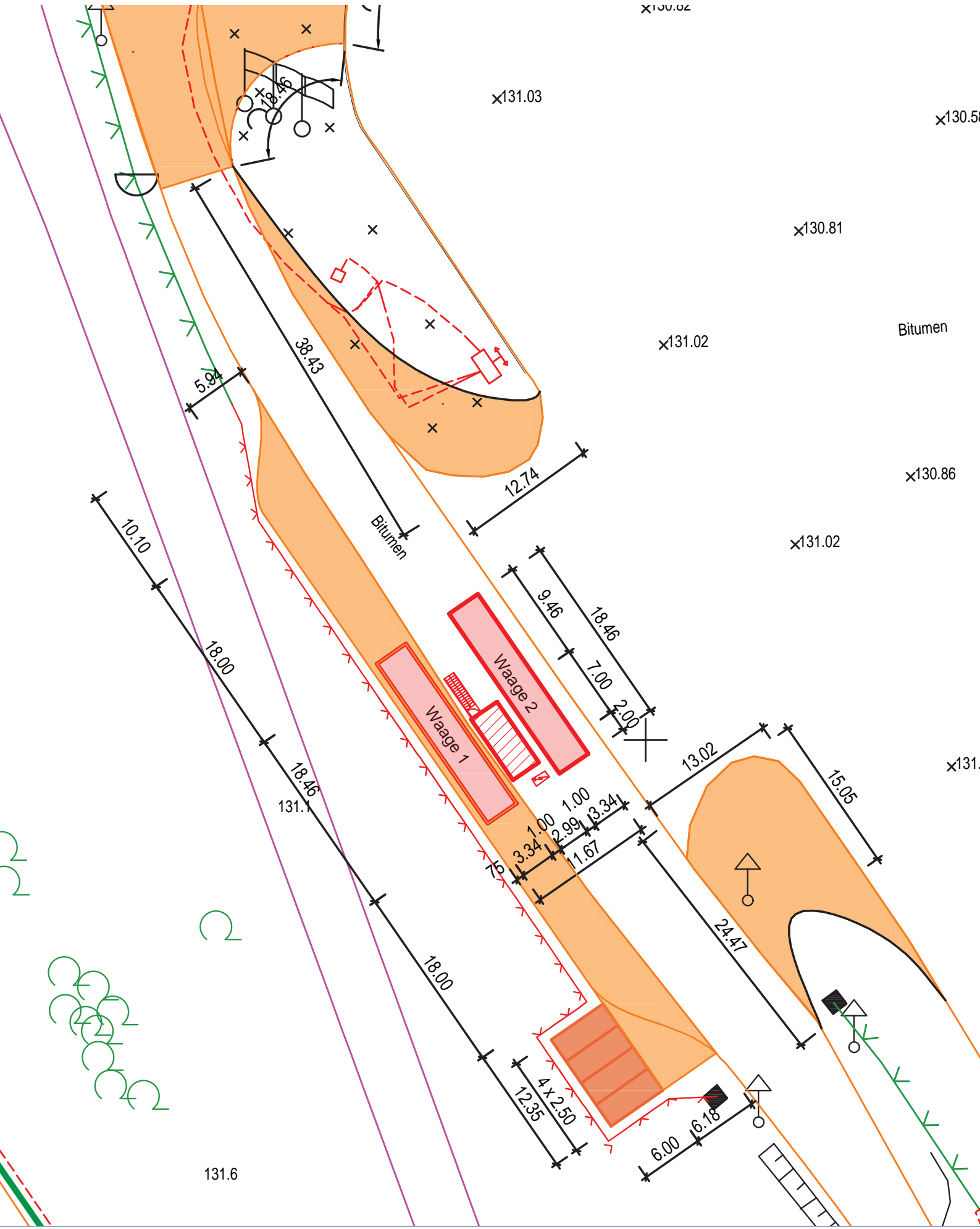

Grundriss Sanitär- und Sozialcontainer (EG)

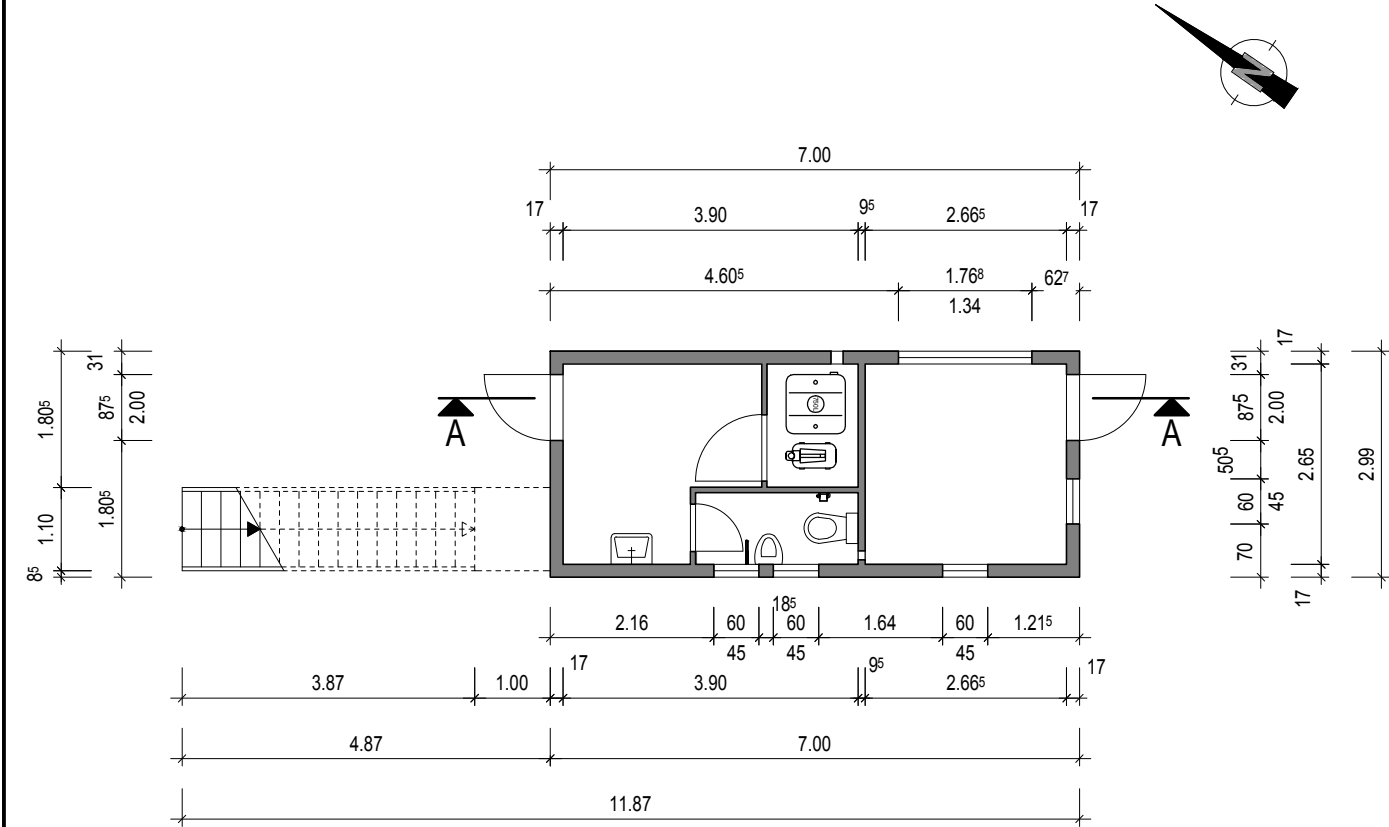

Ansicht von Nordosten

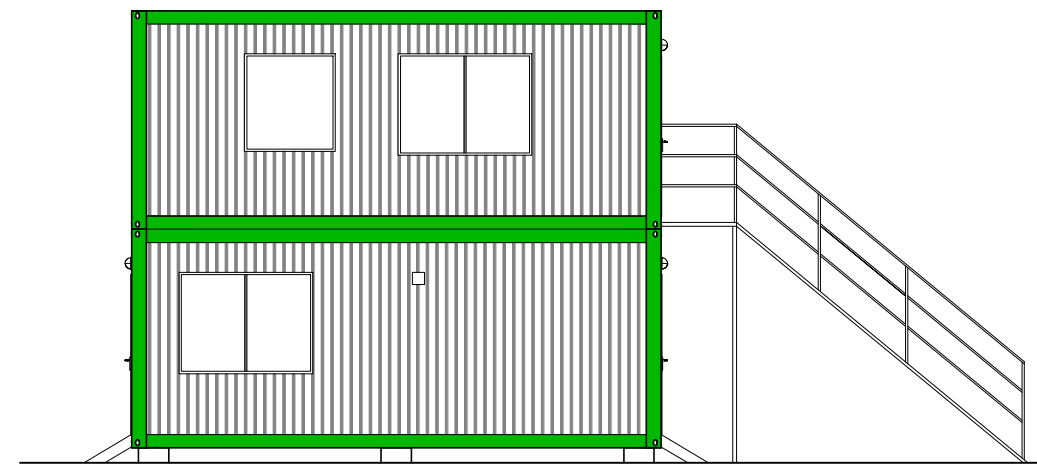

Ansicht von Südosten

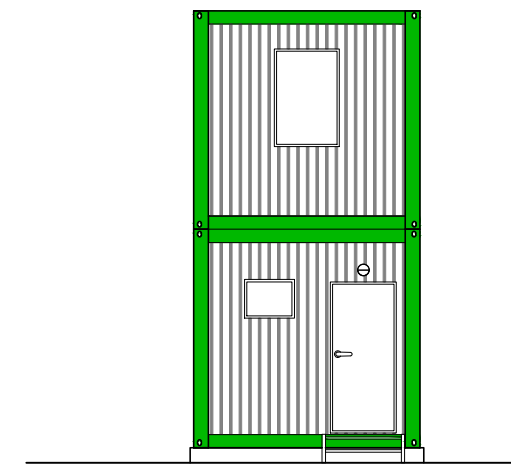

Schnitt A-A

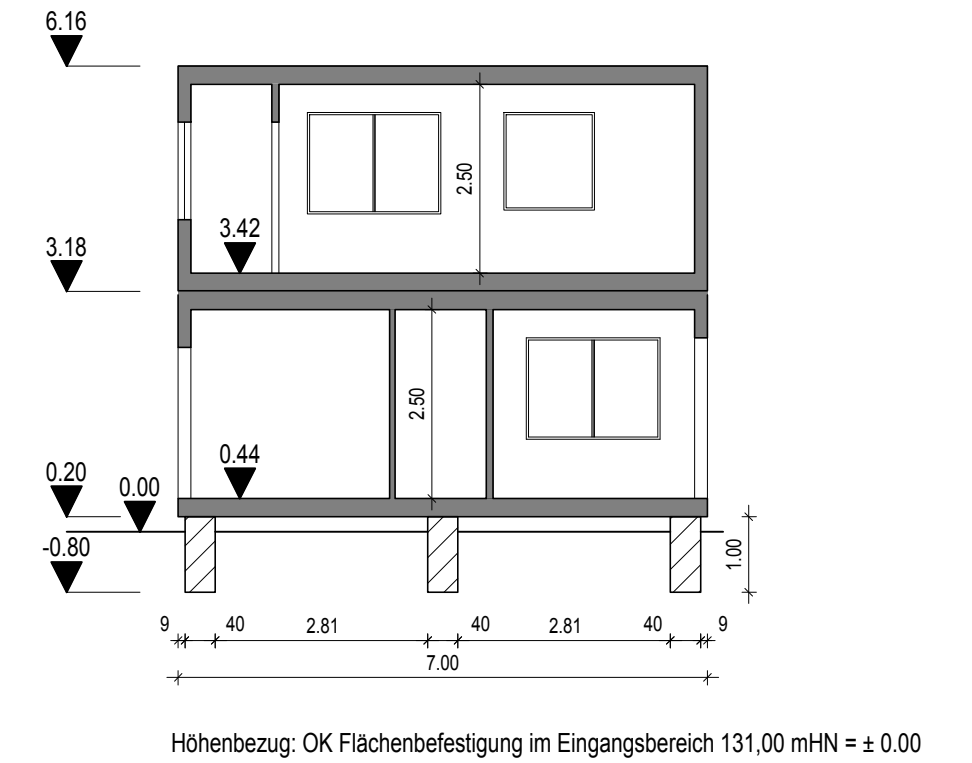

Grundriss Wäge- und Bürocontainer (OG)

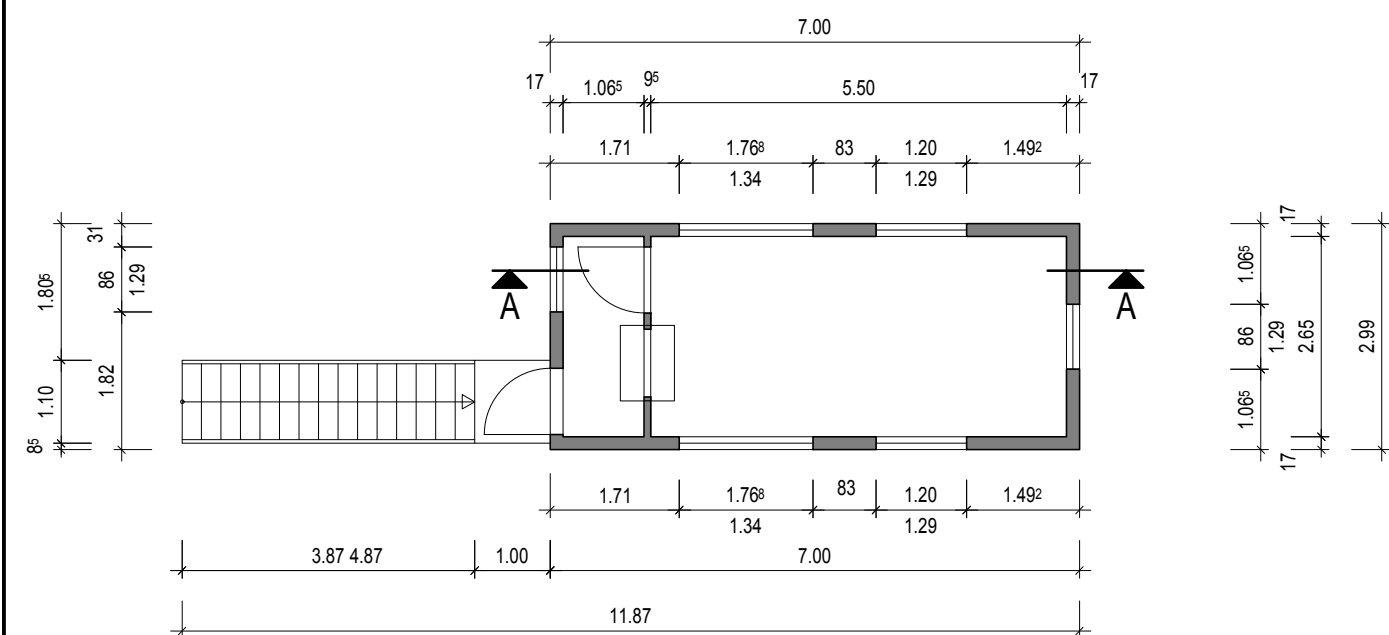

Ansicht von Südwesten

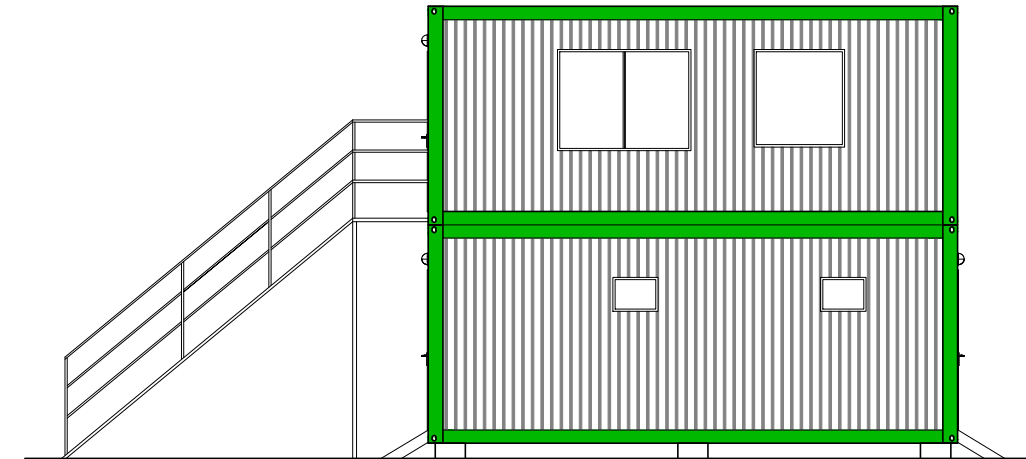

Ansicht von Nordwesten

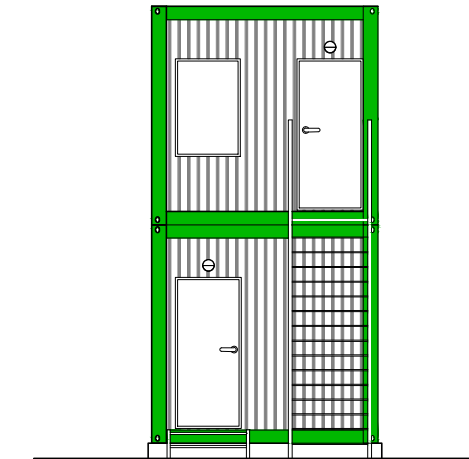

Rev.	Bezeichnung	Datum	Erstellt	Geprüft
0	Erstausgabe	19.05.2021	PYK	SPE

**MUEG Mitteldeutsche Umwelt- und Entsorgung GmbH**  
 Geiselstraße 1 - 06242 Braunsbedra - Tel.: 034633 41-0 - Email: info@mueg.de

Projekt: Neubau des Eingangs- und Kontrollbereiches und Anpassung der Betriebszufahrt in der Betriebsstätte VEZ I am Standort 04463 Großpöna OT Störnthäl, Am Westufer 1  
**Bauantrag**

Titel: **Grundriss, Schnitt und Ansichten Container**

Kapitel: -	Anlage: 6	Maßstab: 1:100
Aufmaß: -	Datum: 12.05.2021	
Lage: -	Erstellt: Pyka	
Höhe: -	Bearbeitet: Sperlich	
Zeichnungs-Nr.: 21ESH01-LLF-0001_A6-Rev.0	Geprüft:	

Diese Zeichnung darf nur zu dem vorgesehenen Zweck benutzt werden. Eine Weitergabe an Dritte oder eine Verwendung für andere Zwecke ist ohne unsere Genehmigung nicht erlaubt.