



Raumspielchen

Neubau/ Anbau
Einfamilienhaus
Kuckucksweg 18
Großpösna

Projekt

Catharina Seidel &
David Gebhardt
Sattelhofstraße 7
04179 Leipzig

Bauherr

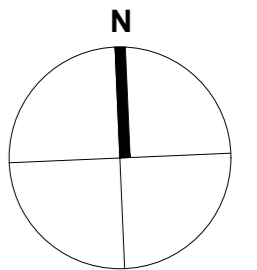

Grundriss

Planinhalt/ Ausrichtung

P01/ 1:100/ A2

Plannummer/ Maßstab/ Format

Vorentwurf für
Bauvoranfrage/ ds

Planungsphase/ Bearbeiter

06.04.2022

gezeichnet am:

| | |
|------------|--|
| 06.04.2022 | einkürzung garagendach ausführung garage in in mauerwerk da >50m ² ds |
| | |
| | |

geändert am: änderungen/ bearbeiter

Unterschrift Bauherr:

Unterschrift Planverfasser:

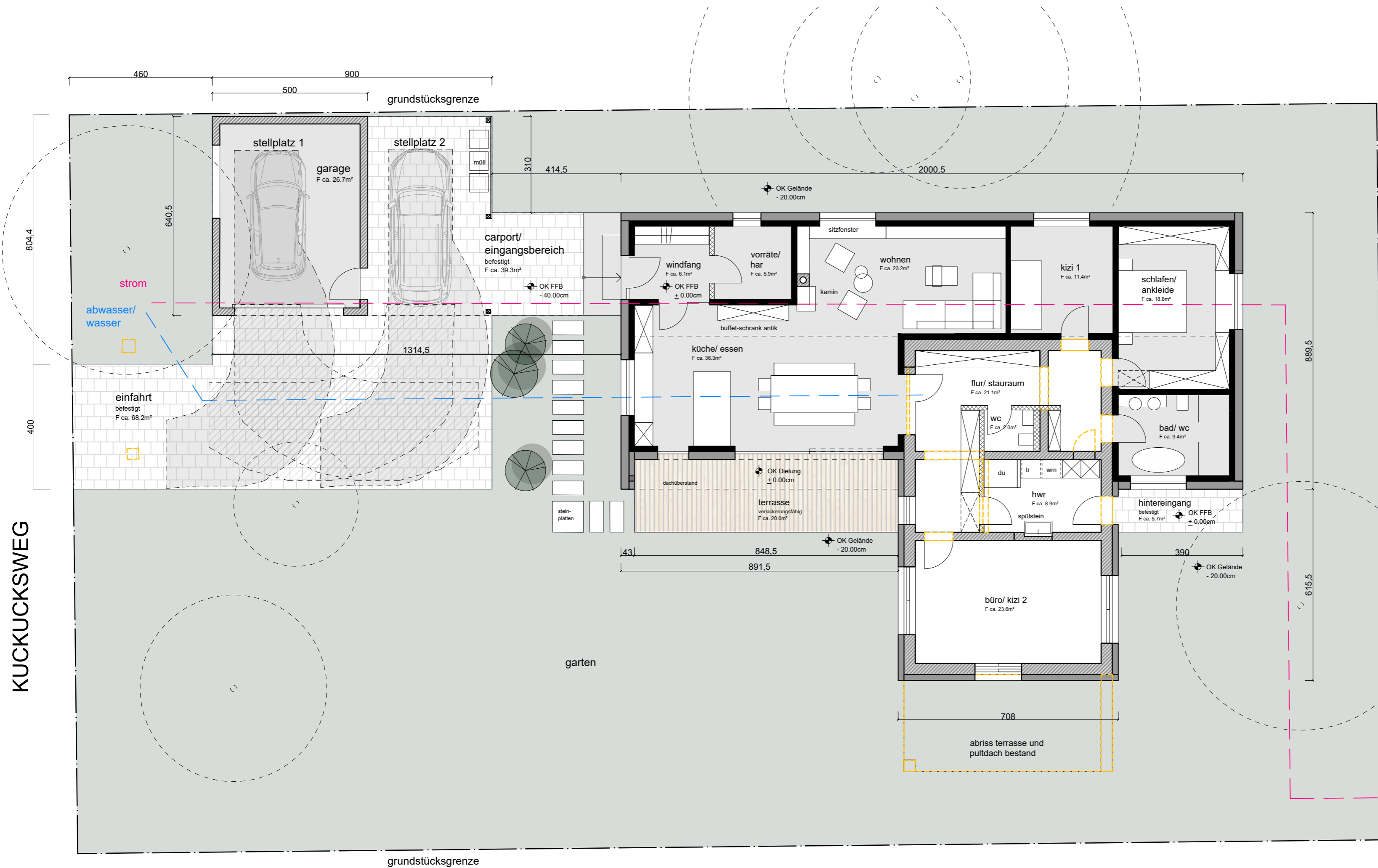

KUCKUCKSWEG

VORZUGSVARIANTE GRUNDRISS

WOHNFLÄCHE NEUBAU 111.1m²
WOHNFLÄCHE BESTAND 55.6m²

GESAMT 166.7m²

BEBAUTE GESAMTFLÄCHE 213.0m²
H > 3,00m

- abriß
- trockenbau
- holzständerbau/ dämmung
- holz 100
- mauerwerk bestand/ neu

VORENTWURF
-> keine Grundlage zur Ausführung!
-> alle Maße sind vor Ort zu überprüfen!