

- Legende:**
- Punkt mit Höhe
 - ⊕ Kanaldeckel
 - ▤ Straßeneinlauf
 - ⊗ Einzelgebüsch
 - ⊗ Holzmast
 - ⋯ Wiese / Grünfläche
 - ⋯ Gebüschfläche

- Legende:**
- ○ • Hecke
 - Gasleitung
 - - - Elektroleitung

- Legende:**
- geplantes Gebäude
 - ▨ geplante Zuwegung
 - SD Satteldach
 - WD Walmdach
 - geplante Anlagen

...isse sowie die PlanZVO des BauGB.

...r Anschluss an das amtliche Lage- und Höhensystem
...folgte durch GPS-Messungen mittels HEPS.

...st eine

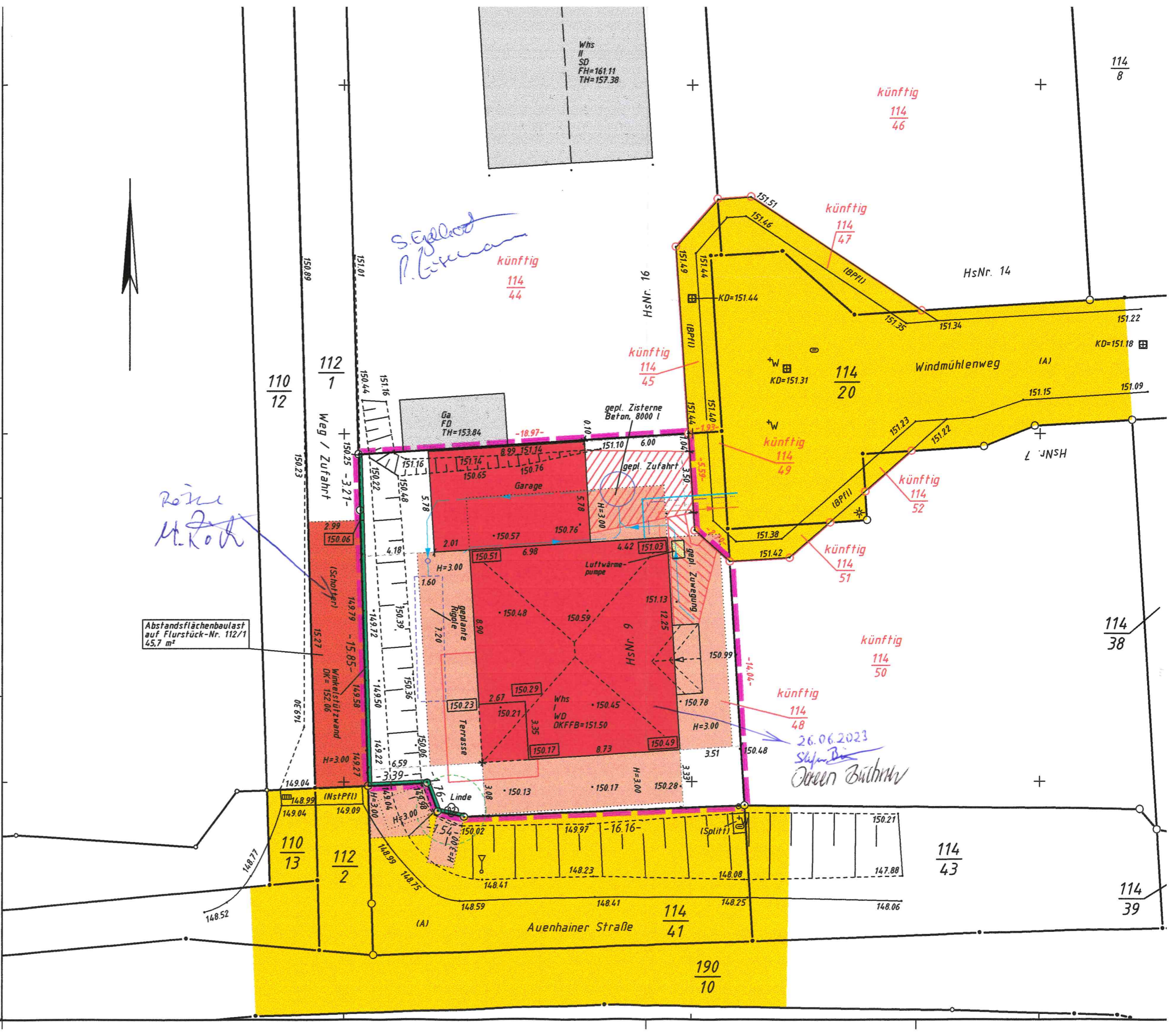



A-01

Ansicht Ost

1:100

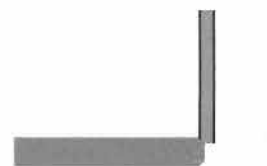

A-04



A-03

Ansicht West

1:100



1:100

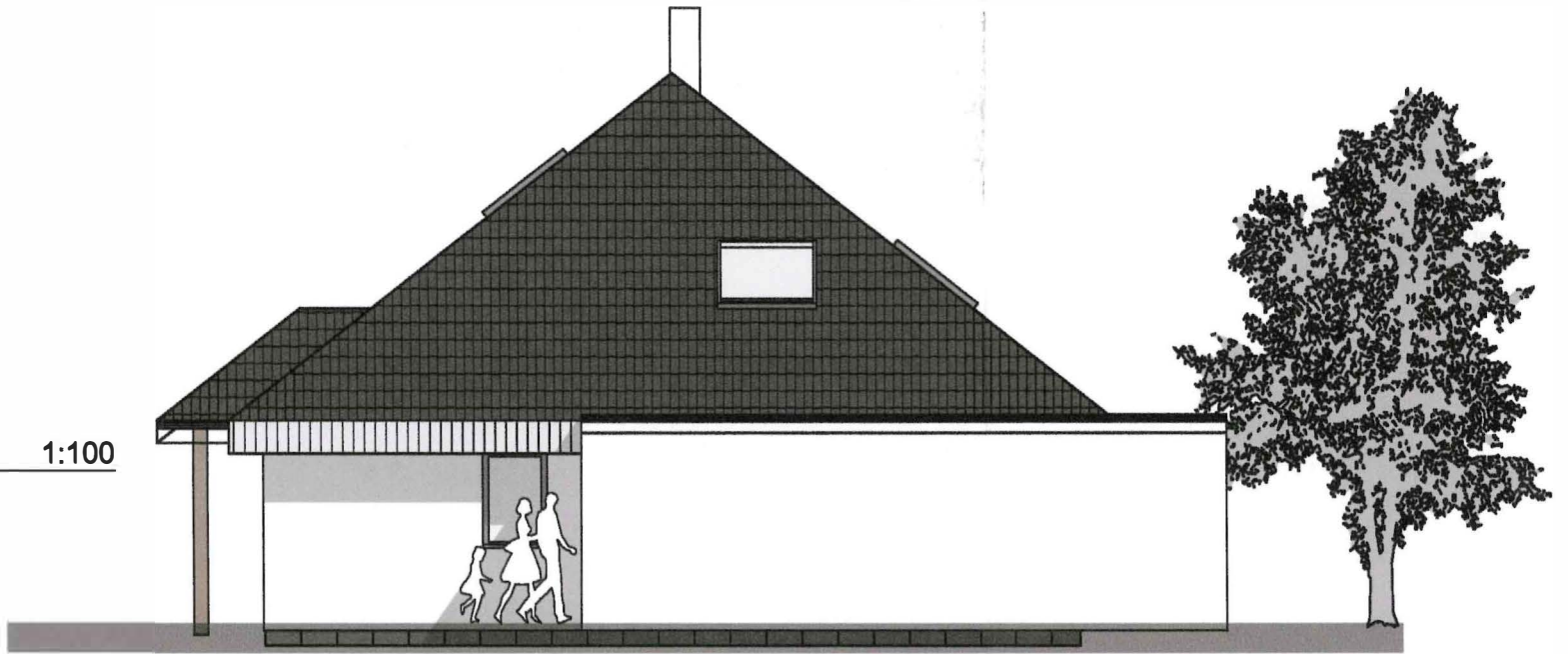

A-04

Ansicht Nord

1:100

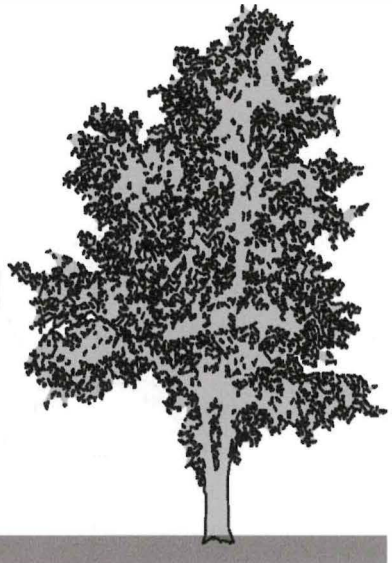

1:100

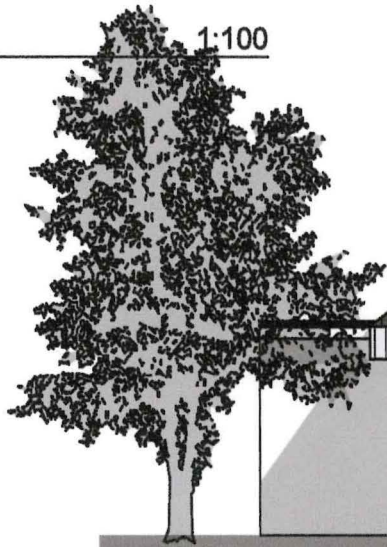

A-02

Ansicht Süd

1:100



Grenze Nord

Ansicht West

Grenze Süd

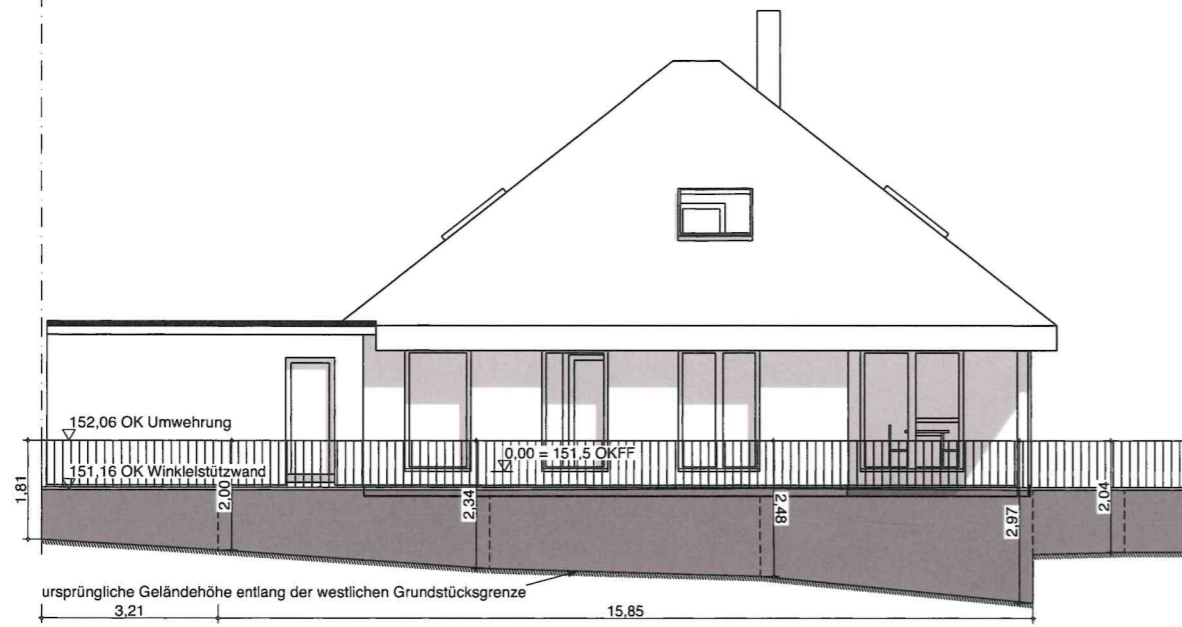

ursprüngliche Geländehöhe entlang der westlichen Grundstücksgrenze

Zufahrt / Weg
Fl.Stk. 112/1

mittlere aufzufüllende Höhe Ansicht West: 1,36 m



14.7.23 *[Signature]*

Bauplanung Höse
04895 Falkenberg/Elster
Fr.-List-Straße 31
Tel:035365/36739 Fax:36789

14.07.23 *Doreen Büchner*
Stefan Büchner

Auenhainer Straße

148,75 Höhe Straße

Grenze West

Ansicht Süd

Grenze Ost

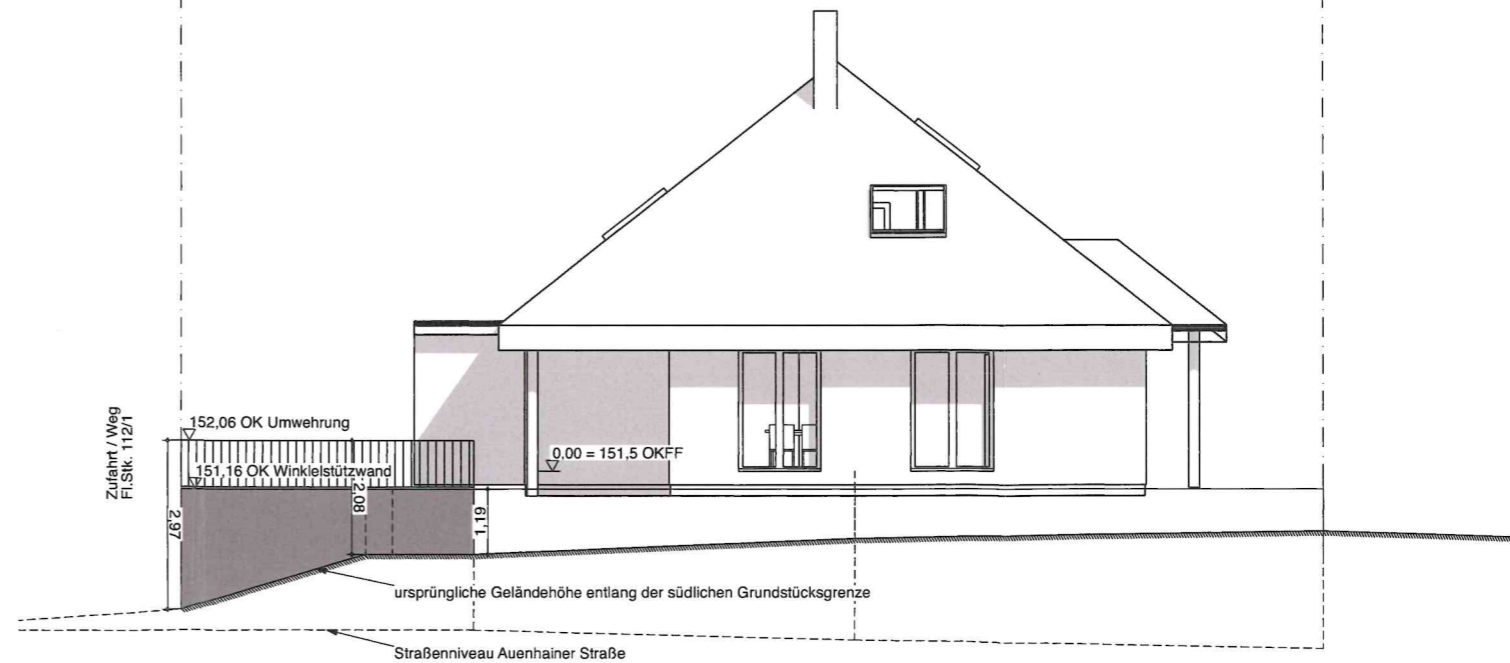

Zufahrt / Weg
Fl.Stk. 112/1

ursprüngliche Geländehöhe entlang der südlichen Grundstücksgrenze

Straßenniveau Auenhainer Straße

BAUVORHABEN:
2022-0271 - EFH Büchner Güldengossa
Windmühlenweg 9
04463 Großpösna OT Güldengossa

BEAUFTRAGUNG DURCH:
Stefan und Doreen Büchner
Magdeburger Straße 5
04155 Leipzig



Bauplanung Höse

Inhaber: Hubertus Kieslich
04895 Falkenberg/E., Fr. List Str. 31
Telefon 035365/36739 Fax /36789

PLANUNG DURCH:
Torgauer Immobilien Service GmbH
Güterbahnhofstraße 5a
04860 Torgau

BA.09

Winkelstützmauer

AB-04 Geländeschnitt und Ansichten Einfriedung

Maßstab	Blattgröße	Datum	Planersteller:in
1:125	420*297 A3	Freitag, 14. Juli 2023	M.Sc. Dipl.-Ing. H. Kieslich

Dateiname: EFH Büchner Güldengossa.pln

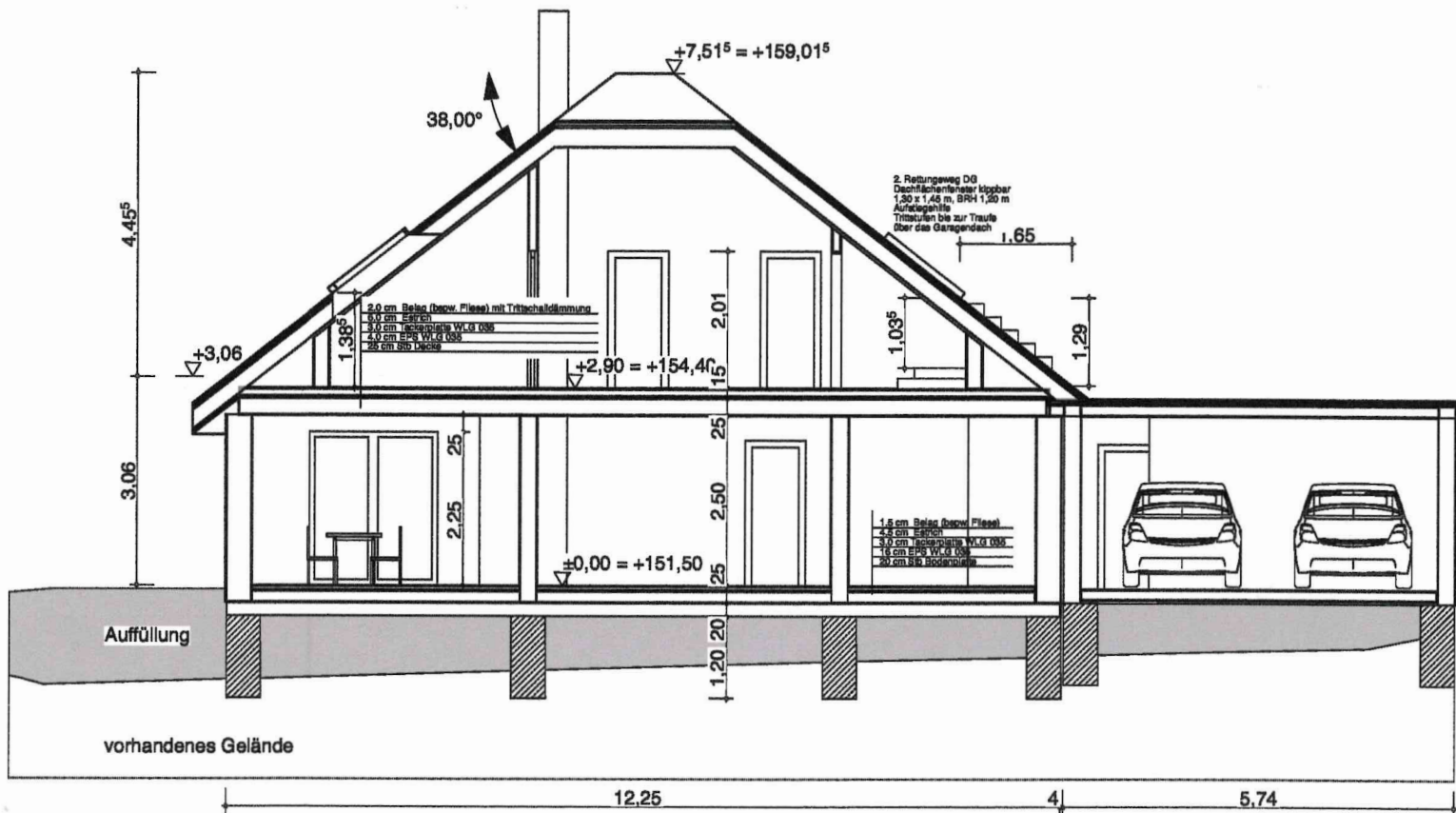

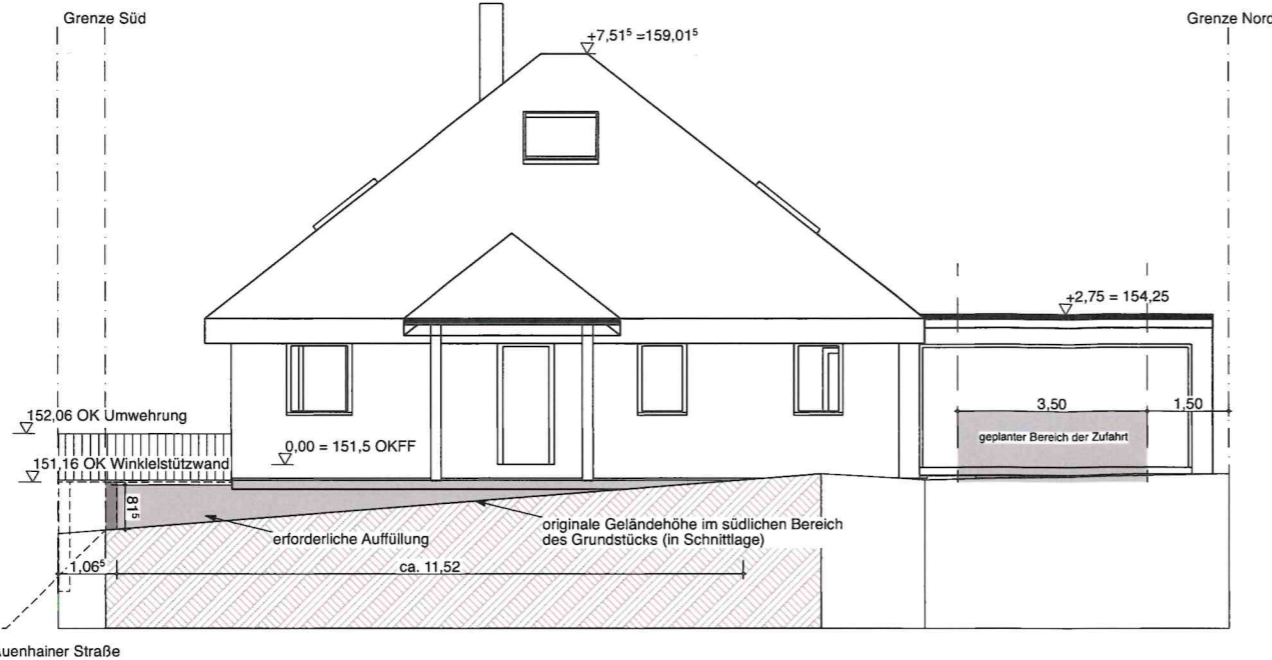

ursprüngliche Geländehöhe entlang der östlichen Grundstücksgrenze

Schnitt entlang der östlichen Grundstücksgrenze

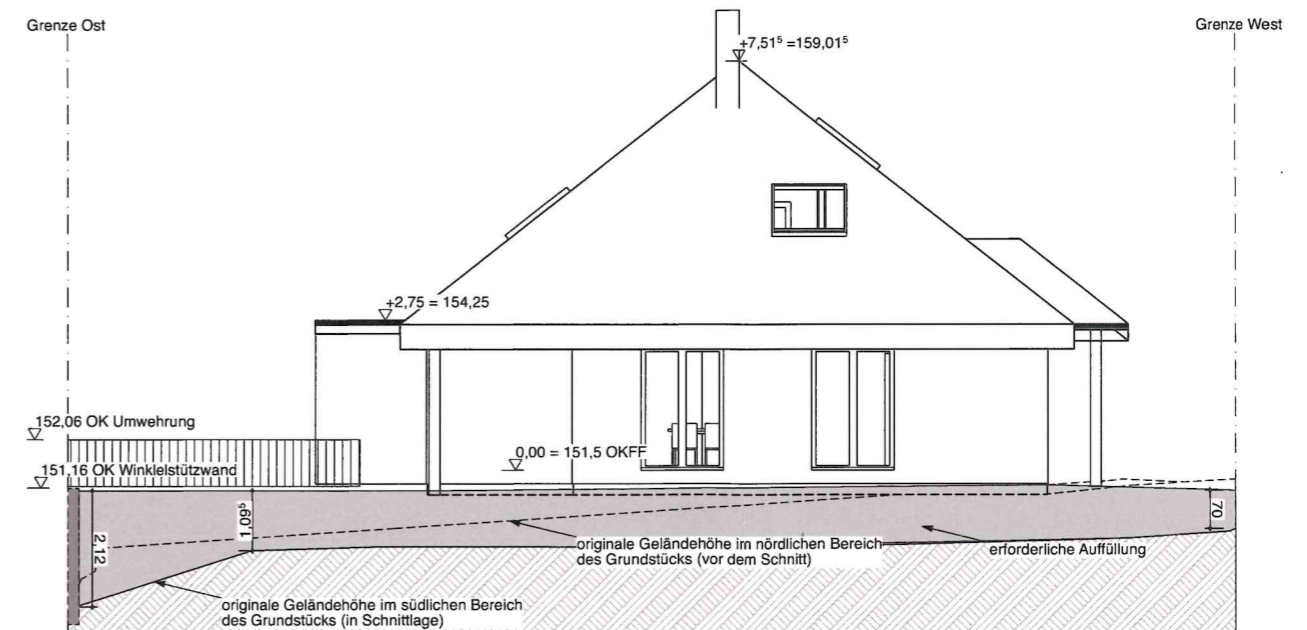

Schnitt entlang der südlichen Grundstücksgrenze



16.7.23 *[Signature]*
Bauplanung Höse
 04895 Falkenberg/Elster
 Fr.-List-Straße 31
 Tel:035365/36739 Fax:36789

14.07.23 *[Signature]*
[Signature]

BAUVORHABEN:
 2022-0271 - EFH Büchner Güldengossa
 Windmühlenweg 9
 04463 Großpösna OT Güldengossa
BEAUFTRAGUNG DURCH:
 Stefan und Doreen Büchner
 Magdeburger Straße 5
 04155 Leipzig



Bauplanung Höse
 Inhaber: Hubertus Kieslich
 04895 Falkenberg/E., Fr. List Str. 31
 Telefon 035365/36739 Fax /36789

PLANUNG DURCH:
 Torgauer Immobilien Service GmbH
 Güterbahnhofstraße 5a
 04860 Torgau

BA.10

Zusätzliche Geländeschnitte

AB-04 Geländeschnitt und Ansichten Einfriedung (1), Geländeschnitt und Ansichten Einfriedung (2)			
Maßstab	Blattgröße	Datum	Planersteller:in
1:125	420*297 A3	Freitag, 14. Juli 2023	M.Sc. Dipl.-Ing. H. Kieslich
Dateiname: EFH Büchner Güldengossa.pln			

