

**Große Gasse 17, Flurstück 13/6, Gemarkung  
Güldengossa**

Antrag auf Vorbescheid - Neubau Wohnhaus mit  
Vollgeschoss und ausgebautem DG

Maßstab 1 : 500

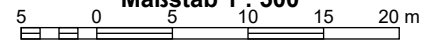



Flurstück: 13/6  
Gemarkung: Güldengossa (5652)

Gemeinde: Großpösna  
Kreis: Landkreis Leipzig

5681572

33321939



33321849

5681462

Maßstab 1:500 Meter

Benutzung nach Maßgabe § 4 der Durchführungsverordnung zum Sächsischen Vermessungs- und Katastergesetz  
Der Auszug aus dem Liegenschaftskataster ist zur Entnahme von Maßen, insbesondere von Grenzmaßen oder Grenzabständen nicht geeignet.  
Gefertigt durch: Landkreis Leipzig, Leipziger Str. 67, 04552 Borna

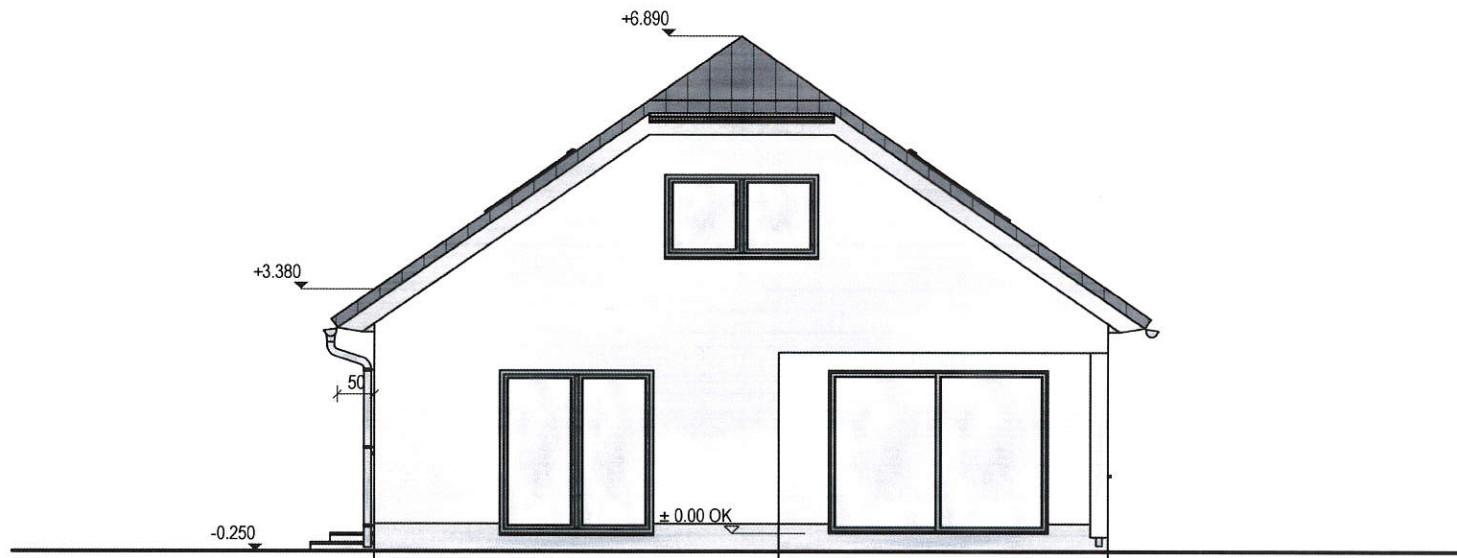

Behrens\_E3\_V3\_JBa\_SD 215-172 RAE.vpl

	<p><b>Andreas Behrens /</b> Behrens 03_02 <b>Ansicht Nord</b></p>	<p>Ein Partner von <b>ELBE-HAUS</b> <i>So will ich leben.</i></p>
<p><b>ELBE-Haus Partner</b> Jörg Basmer info@elbe-haus.de 0171 / 930 29 39</p>		

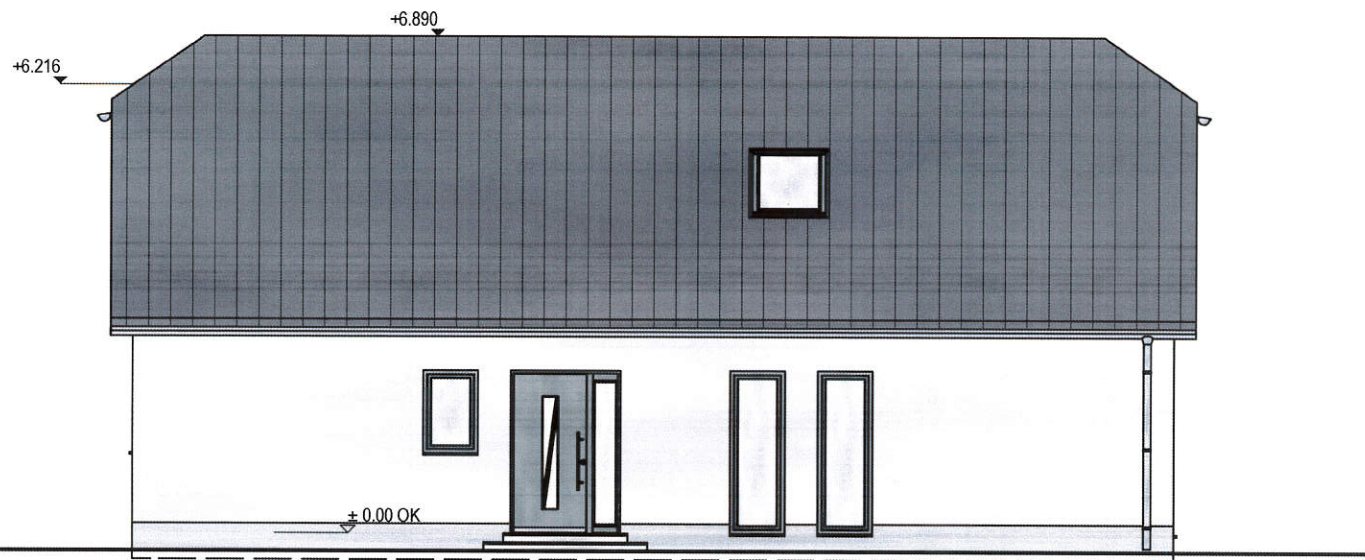

Behrens\_E3\_V3\_JBa\_SD 215-172 RAE.vpl

	<p><b>Andreas Behrens /</b> Behrens 03_02</p>	<p>Ein Partner von    <i>So will ich leben.</i></p>
<p><b>ELBE-Haus Partner</b>          Jörg Basmer          info@elbe-haus.de          0171 / 930 29 39</p>	<p><b>Ansicht Ost</b></p>	<p>28.09.2023   BLATTNR.</p>



Behrens\_E3\_V3\_JBa\_SD 215-172 RAE.vpl

	<p><b>Andreas Behrens /</b> Behrens 03_02</p>	<p>Ein Partner von <b>ELBE-HAUS</b> <i>So will ich leben.</i></p>
<p><b>ELBE-Haus Partner</b> Jörg Basmer info@elbe-haus.de 0171 / 930 29 39</p>	<p><b>Ansicht Süd</b></p>	<p>28.09.2023   BLATTNR.</p>

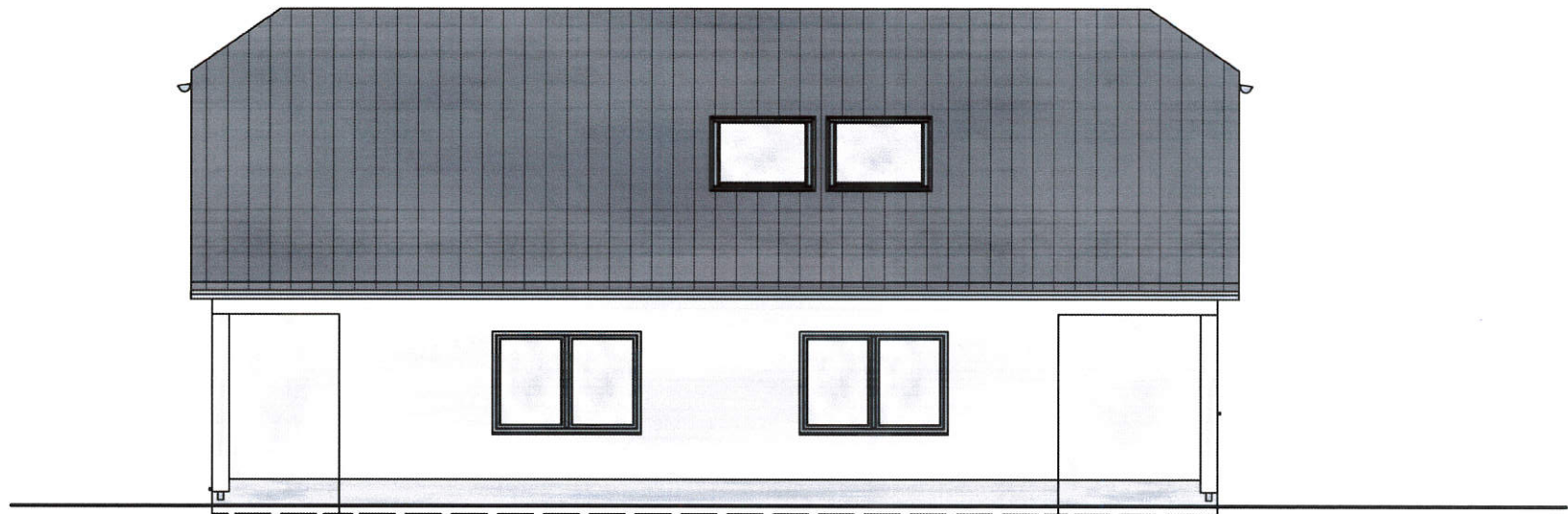

Behrens\_E3\_V3\_JBa\_SD 215-172 RAE.vpl

	<p><b>Andreas Behrens /</b> Behrens 03_02</p>	<p>Ein Partner von <b>ELBE-HAUS</b> <i>So will ich leben.</i></p>
<p><b>ELBE-Haus Partner</b> Jörg Basmer info@elbe-haus.de 0171 / 930 29 39</p>	<p><b>Ansicht West</b></p>	<p>28.09.2023   BLATTNR.</p>

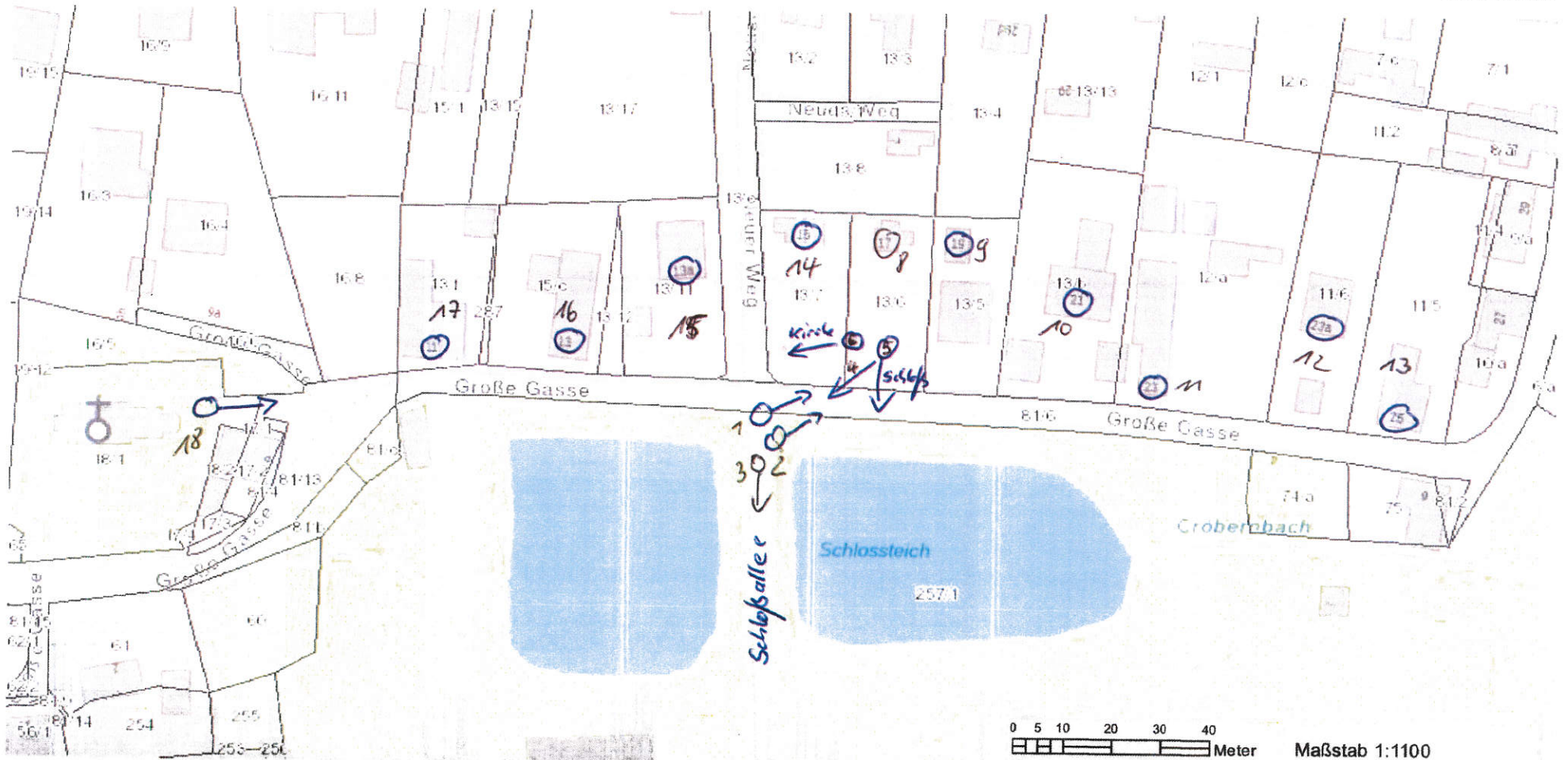

Wichtige Hinweise: Die Verwendung der im Geoportal Sachsenatlas erzeugten Karten, insbesondere deren Vervielfältigung und Veröffentlichung, kann von bestimmten Nutzungsrechten abhängig sein, die nur der jeweilige Datenanbieter (geodatenhaltende Stelle) einräumt. Bitte wenden Sie sich an den Datenanbieter, um dazu nähere Informationen zu erhalten. Die im Geoportal Sachsenatlas erzeugten Karten können systembedingte Ungenauigkeiten enthalten. Sie dienen daher im Wesentlichen nur der Information. Die Karten sind insbesondere nicht geeignet, besondere rechtliche Ansprüche geltend zu machen.  
Datenquelle für Hintergrundkarte außerhalb Sachsens:

© Bundesamt für Kartographie und Geodäsie 2023, Datenquellen: [https://sg.geodatenzentrum.de/web\\_public/Datenquellen\\_TopPlus\\_Open.pdf](https://sg.geodatenzentrum.de/web_public/Datenquellen_TopPlus_Open.pdf)

**B01**





**B02**



**B 03**



**B04**



**B 05**



**B06**



**B 08**



**B 09**



**B 10**





**B 11**



**B 12**



**B 13**



**B 14**



**B 15**



**B16**



**B 17**



**B 18**





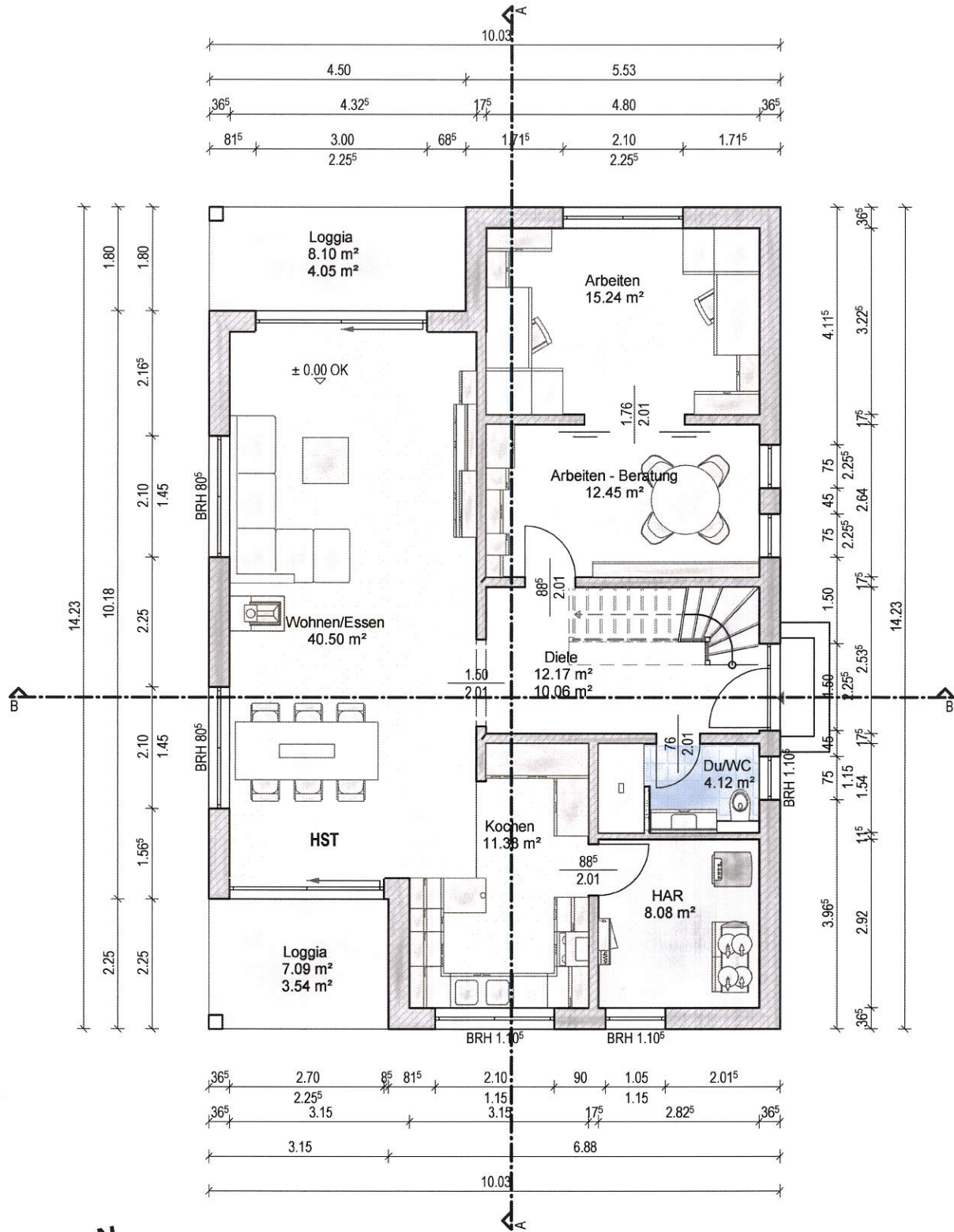

Behrens\_E3\_V3\_JBa\_SD 215-172 RAE.vpl

<p><b>ELBE-Haus Partner</b>          Jörg Basmer          info@elbe-haus.de          0171 / 930 29 39</p>	<p><b>Andreas Behrens /</b>          Behrens 03_02</p> <p><b>Erdgeschoss</b></p>	<p>Ein Partner von  <b>ELBE-HAUS</b>  <i>So will ich leben.</i></p> <p>28.09.2023</p> <p>BLATTNR.</p>
---	--	---

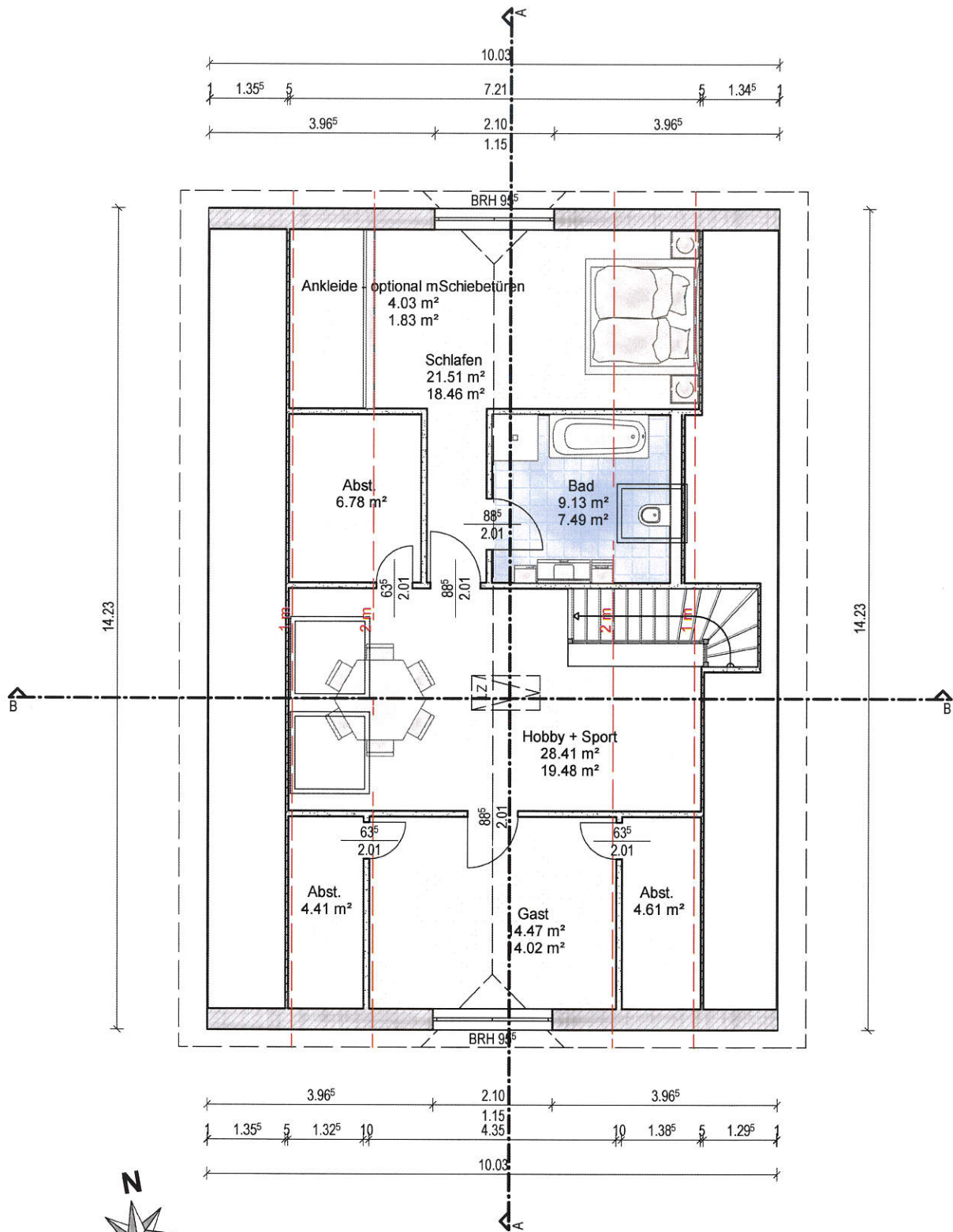

Behrens\_E3\_V3\_JBa\_SD 215-172 RAE.vpl

<p><b>ELBE-Haus Partner</b>          Jörg Basmer          info@elbe-haus.de          0171 / 930 29 39</p>	<p><b>Andreas Behrens /</b>          Behrens 03_02  <b>Dachgeschoss</b></p>	<p>Ein Partner von  <b>ELBE-HAUS</b>  <i>So will ich leben.</i></p> <p>28.09.2023</p> <p>BLATTNR.</p>
---	---	---

Dachkonstruktion lt. Statik

Dachneigung: 35.0°

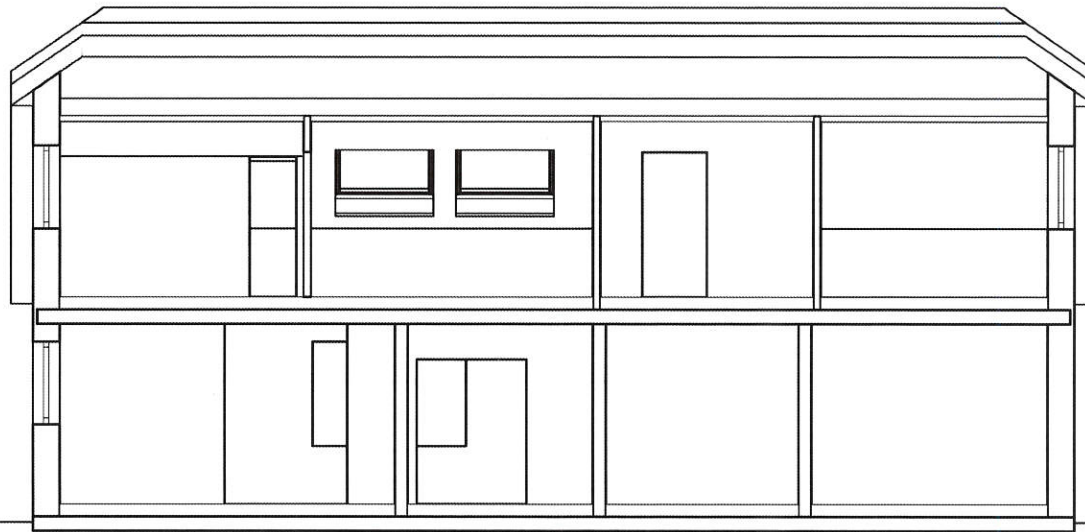
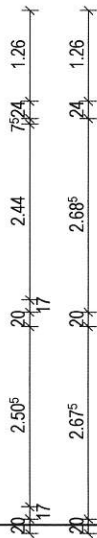

Behrens\_E3\_V3\_JBa\_SD 215-172 RAE.vpl

	<b>Andreas Behrens /</b> Behrens 03_02	 <p>Ein Partner von <b>ELBE-HAUS</b> <i>So will ich leben.</i></p>
<b>ELBE-Haus Partner</b> Jörg Basmer info@elbe-haus.de 0171 / 930 29 39	<b>Schnitt A</b>	

Dachkonstruktion lt. Statik

Dachneigung: 35.0°

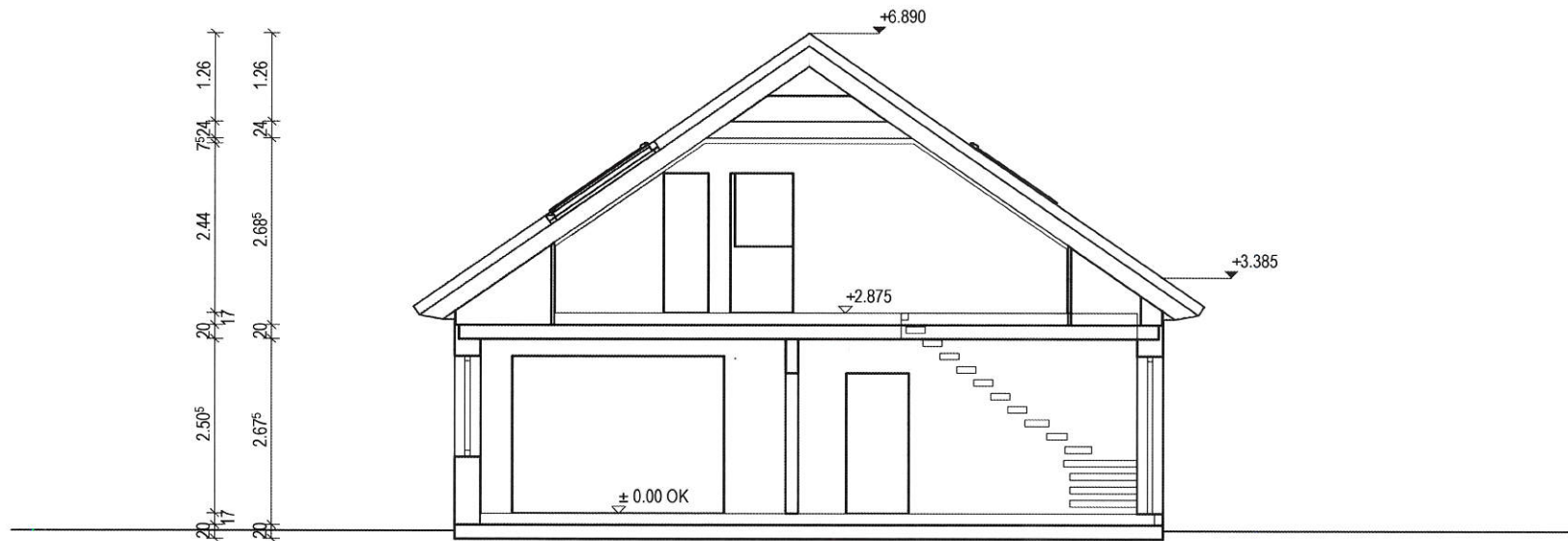

Behrens\_E3\_V3\_JBa\_SD 215-172 RAE.vpl

	<b>Andreas Behrens /</b> Behrens 03_02	 <p>Ein Partner von <b>ELBE-HAUS</b> So will ich leben.</p>
<b>ELBE-Haus Partner</b> Jörg Basmer info@elbe-haus.de 0171 / 930 29 39	<b>Schnitt B</b>	