

## ANHANG 5

### **Zufahrtsplanung**

Uhlig & Wehling GmbH, Beratende Ingenieure  
21.03.2023



1666\_GWG\_Seenal/See\_Marktleeberg\_VE\_U14\_Querschnitt.e-PLT\_VE\_U14\_BQ\_58\_0cm x 29,7cm\_0,17m²\_07.09.22.d5.CARD/1 9.123

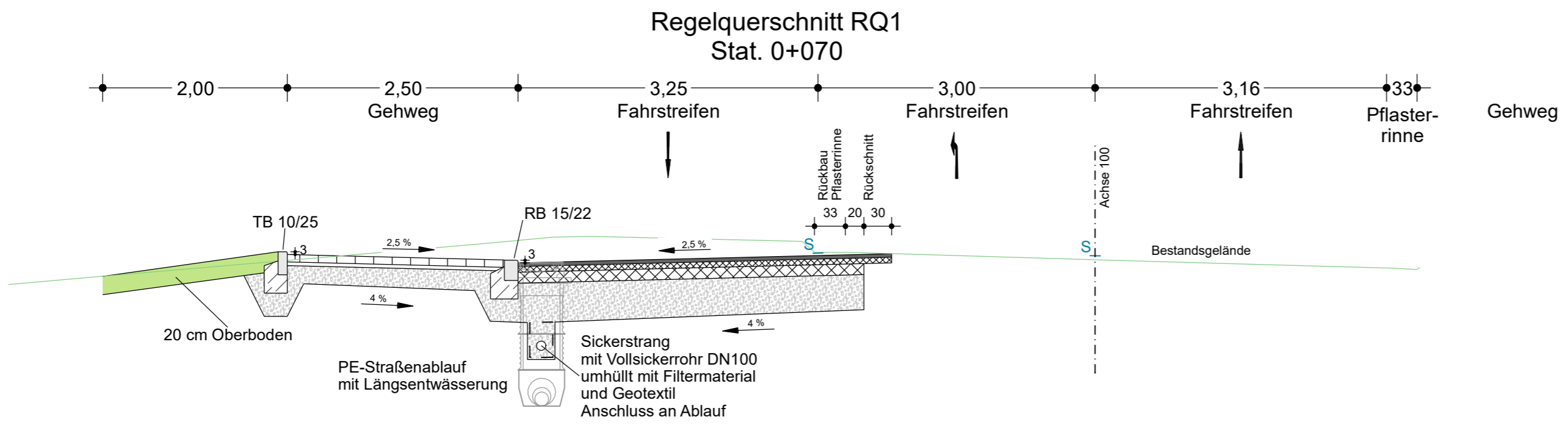

**Oberbau Gehweg**  
gemäß RStO 12, Tafel 6, Zeile 1

- 8 cm Pflasterdecke
- 4 cm Bettung
- 18 cm Frostschutzschicht
- 30 cm Gesamtdicke

**Oberbau Fahrbahn, Bk3,2**  
gemäß RStO 12, Tafel 1, Zeile 1

- 4 cm Asphaltdeckschicht
- 6 cm Asphaltbinderschicht
- 12 cm Asphalttragschicht
- 38 cm Frostschutzschicht
- 60 cm Gesamtdicke

Entwurfsbearbeitung  <b>Uhlig &amp; Wehling GmbH</b> <b>Ingenieurgesellschaft</b> Leipziger Straße 27 09648 Mittweida Telefon: 03727 / 976230 www.uhlig-wehling.de	Bearbeitet: März 2023 Schlimper
	Gezeichnet: März 2023 Schlimper
	Geprüft: März 2023
	Projekt-Nr.: 1666 - 22 - 304

<b>northgate enterprises group AG</b>		Bearbeitet:
Zimmerstraße 3 04109 Leipzig	Tel.: 0341 / 24700211 E-Mail: office@neg.ag	Geprüft:
		Projekt-Nr.:

Nr.	Art der Änderung und Ergänzung	Datum	Zeichen

# VORENTWURF

 NORTHGATE ENTERPRISES GROUP AKTIENGESELLSCHAFT	Unterlage / Blatt-Nr.: 14 / 1
	<b>Straßenquerschnitt</b>
Hauptstraße	Maßstab: 1:50

Gewerbegebiet Seenalallee in Marktleeberg - Neubau Zufahrt

Aufgestellt:	
Leipzig, den	

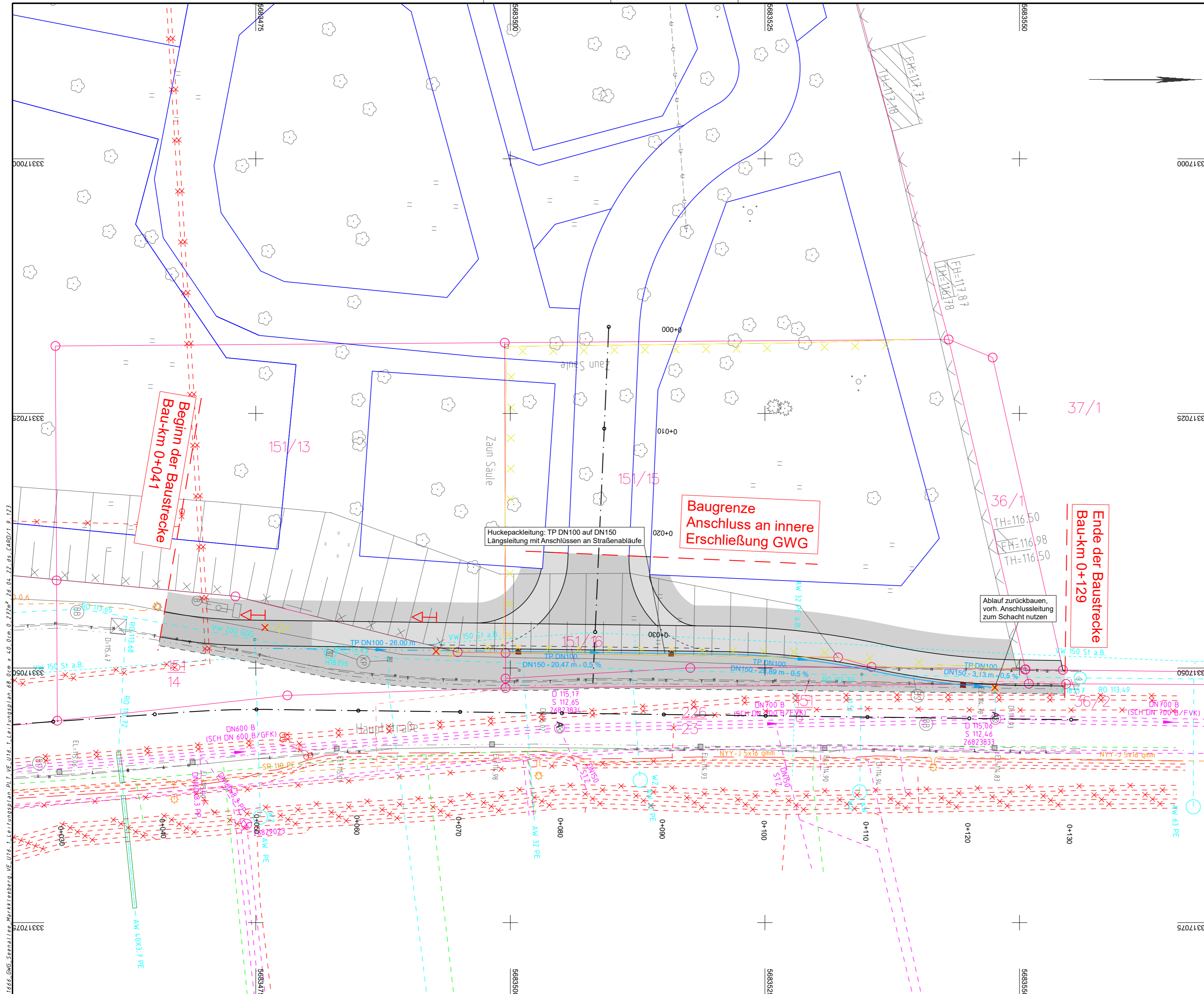

## Zeichenerklärung Leitungsplan

Versorgungseinrichtungen			
vorhanden	geplant		
		Trinkwasserleitung	
		Gasleitung	
		Elektro-Freileitung	
		Elektro-Leitung (erdverlegt)	
		Fernmeldeleitung	
		Schmutzwasserleitung	
		Regenwasserleitung	
		Sickerleitung	
		Mischwasserleitung	
		Straßenbeleuchtungsleitung	
		Stilllegung	
<b>Verwaltung</b>			
		Flurstücksgrenze	



**Uhlig & Wehling GmbH**  
**Ingenieuresellschaft**  
 Leipziger Straße 27  
 09648 Mittweida  
 Telefon: 03727 / 976230  
 www.uhlig-wehling.de

Bearbeitet:	März 2023	Schlimper
Gezeichnet:	März 2023	Schlimper
Geprüft:	März 2023	
Projekt-Nr.:	1666 - 22 - 304	

**northgate enterprises group AG**  
 Zimmerstraße 3  
 04109 Leipzig  
 Tel.: 0341 / 24700211  
 E-Mail: office@neg.ag

Bearbeitet:	
Geprüft	
Projekt-Nr.:	

Nr.	Art der Änderung und Ergänzung	Datum	Zeichen

## VORENTWURF



Unterlage / Blatt-Nr.: 16.1 / 1  
**Leitungsplan**  
 Maßstab: 1:250

Hauptstraße		Gewerbegebiet Seenallee in Markkleeberg - Neubau Zufahrt	
Aufgestellt:			
Leipzig, den			

1666\_GWG\_Seenallee\_Markkleeberg\_VE\_U16\_1\_Leitungsplan\_PL\_VE\_U16\_1\_Leitungsplan\_08 cm x 40 cm 0 27m² 26 Bl. 22. ds. CAD01\_9\_123

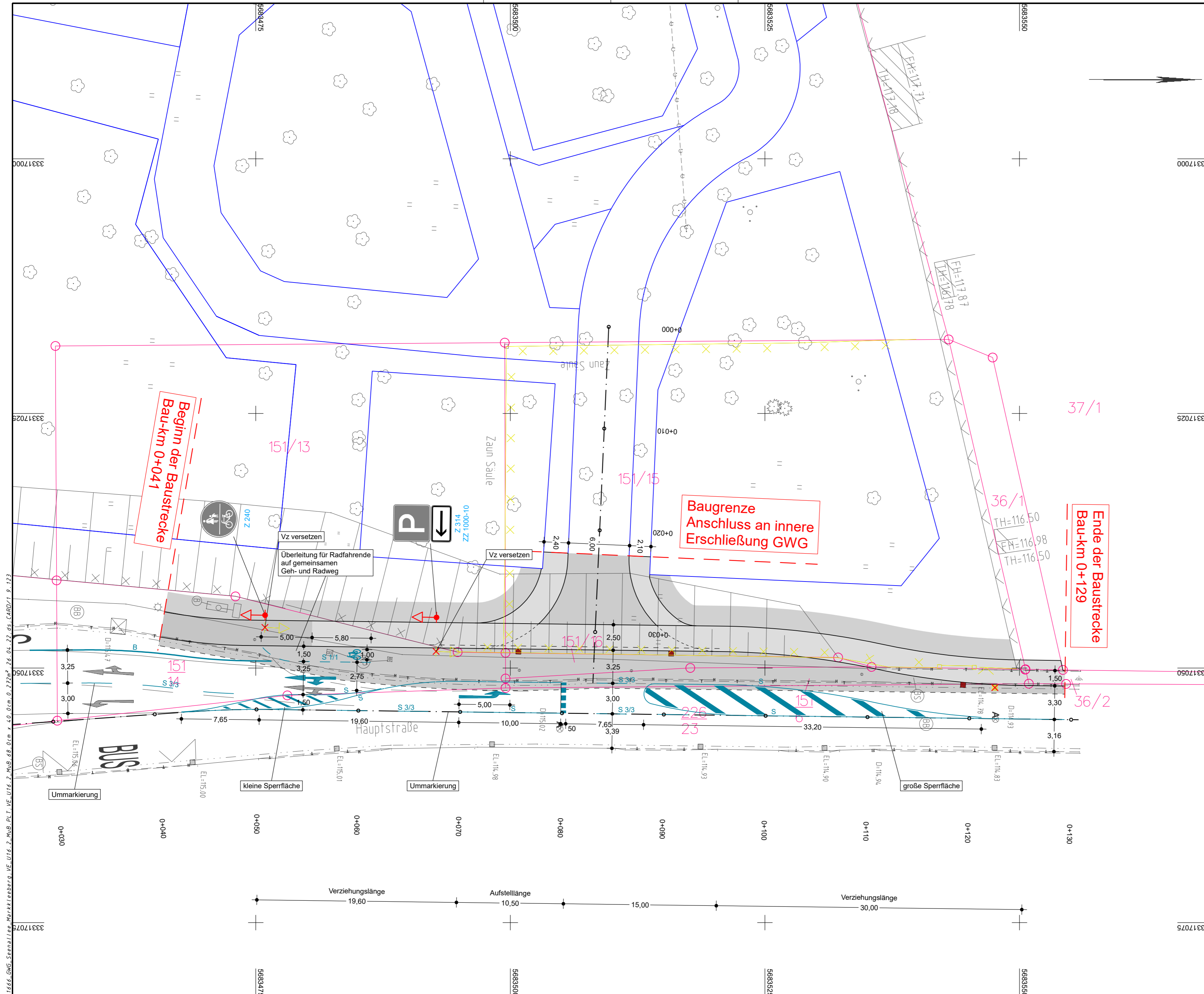

### Zeichenerklärung Markierung und Beschilderung

**Planung**

Fahrbahnmarkierung

S	Schmalstrich durchgehend Breite 0,12 m
S 3/1,5	Schmalstrich Strich/Lücke Breite 0,12 m
S 3/3	
S 3/6	
S 1/1	
S 0,5/0,2	
B	Breitstrich durchgehend Breite 0,25m
B 1,5/1,5	Breitstrich Strich/Lücke Breite 0,25m
W 0,5/0,25	Wartelinie Strich/Lücke Breite 0,5m
H	Haltlinie Breite 0,5m
	Richtungspfeile Länge 5m

**Verkehrszeichen**

				Standort
Z 205 Planung	Bestand	Bestand Rückbau	Z 205 Bestand wiederverwenden	• Planung
				• Bestand

**Verwaltung**

	Flurstücksgrenze		Gemarkungsgrenze
--	------------------	--	------------------

Entwurfsbearbeitung

**Uhlig & Wehling GmbH**  
Ingenieurgesellschaft

Leipziger Straße 27  
09648 Mittweida  
Telefon: 03727 / 976230  
www.uhlig-wehling.de

Bearbeitet:	März 2023	Schlimper
Gezeichnet:	März 2023	Schlimper
Geprüft:	März 2023	
Projekt-Nr.:	1666 - 22 - 304	

northgate enterprises group AG

Zimmerstraße 3  
04109 Leipzig

Tel.: 0341 / 24700211  
E-Mail: office@neg.ag

Bearbeitet:	
Geprüft:	
Projekt-Nr.:	

Nr.	Art der Änderung und Ergänzung	Datum	Zeichen

## VORENTWURF

**NEG AG**  
NORTHGATE ENTERPRISES GROUP  
AKTIENGESELLSCHAFT

Hauptstraße

Unterlage / Blatt-Nr.: 16.2 / 1  
Markierungs- und Beschilderungsplan  
Maßstab: 1:250

Gewerbegebiet Seenallee in Markkleeberg - Neubau Zufahrt

Aufgestellt:

Leipzig, den

1666\_GWG\_Seenallee\_Markkleeberg\_VE\_U16\_2\_MdB\_PLT\_VE\_U16\_2\_MdB\_08\_0cm\_4.0\_0cm\_0.27m2\_26\_01\_22\_gs\_LABD/1\_9\_123

