

Bauantrag Erweiterung Einfamilienhaus
 Untergeschoss, Erdgeschoss mit Treppe, OG
 mit Gauben, ext. begr. Flachdach
 Florian-Geyer-Straße 16d, Flurstück 862, Gemarkung
 Großpösna
Maßstab 1 : 1 000
 10 0 10 20 30 40 m



Vermessungsverwaltung des Freistaates Sachsen
Landkreis Leipzig

Leipziger Straße 67
04552 Borna

Auszug aus dem Liegenschaftskataster

Liegenschaftskarte 1:1000 mit
Katasternachweis nach § 12 Abs. 2
SächsVermKatGDVO

Flurstück: 862/3
Gemarkung: Großpösna (5541)

Gemeinde: Großpösna
Kreis: Landkreis Leipzig

Erstellt am 28.08.2023

5682172



5681952

Maßstab 1:1000 Meter

Benutzung nach Maßgabe § 4 der Durchführungsverordnung zum Sächsischen Vermessungs- und Katastergesetz
Der Auszug aus dem Liegenschaftskataster ist zur Entnahme von Maßen, insbesondere von Grenzmaßen oder Grenzabständen nicht geeignet.
Gefertigt durch: Landkreis Leipzig, Leipziger Str. 67, 04552 Borna

9 5 März 2024



ABSTANDSFLÄCHEN
TIEFE 3,00M
INNERHALB D. GRUNDSTÜCKS

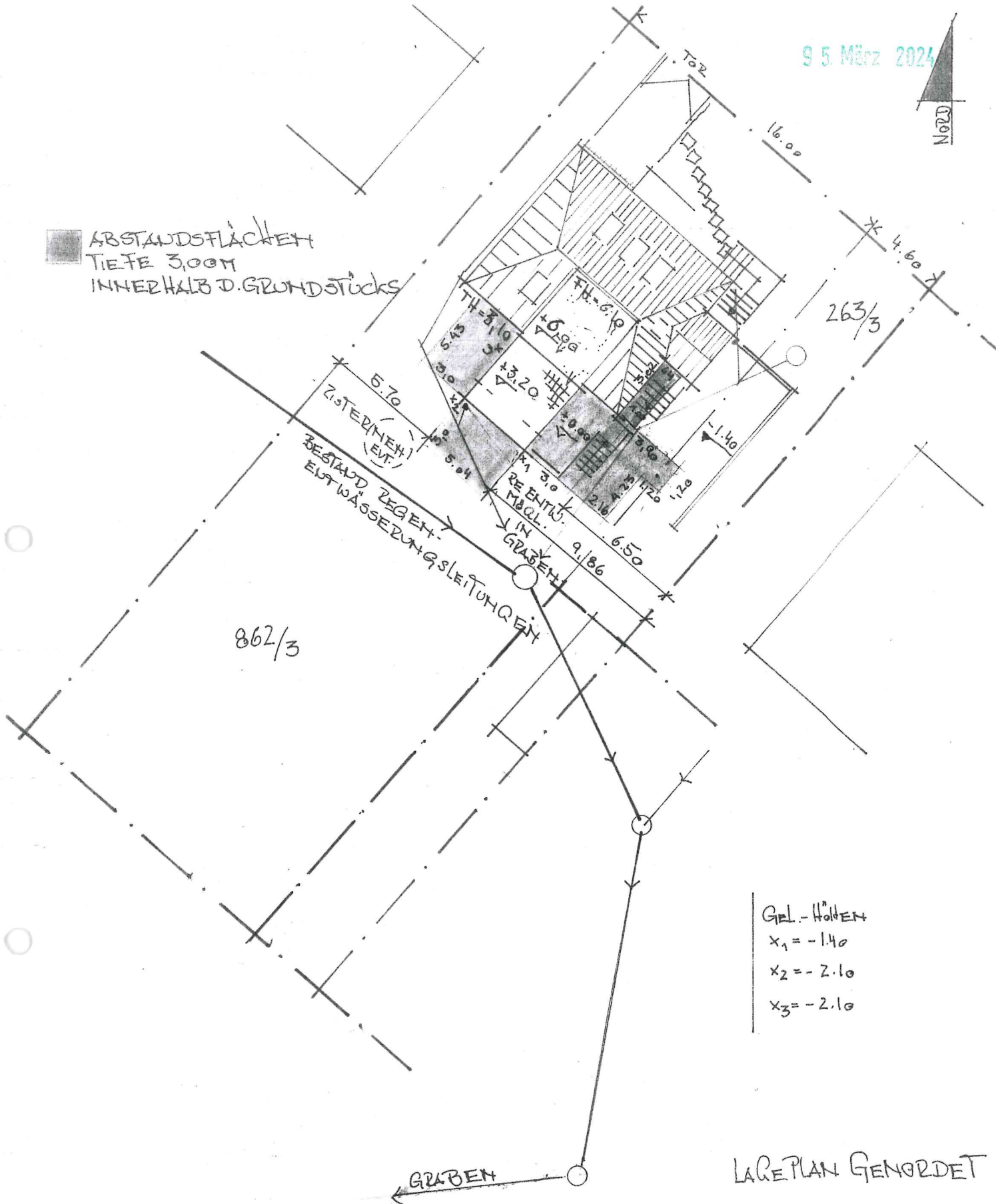

GEL.-HÖHEN
x₁ = -1.40
x₂ = -2.10
x₃ = -2.10

LAGEPLAN GENORDET

Erweiterung EFH UG, EG mit
Treppe, OG mit Gaube, extensiv
begrüntes Flachdach

Bauherren: _____

Christiane & Thomas Mayer
Florian-Geyer-Str. 16d, 04463 Großpösna

Architektin: 

Margit Baumann Freie Architektin
Stöckelstraße 60 04347 Leipzig
Tel 0341-9414960 mobil 01522 8976722
mailto: baumann.architektin@gmx.net

Mitglieds-Nummer der AKSachsen: 4186

Maßnahmenbezogener

Lageplan
M 1:250

Index:
Status: Baugenehmigung
Gez. mb/ Datum: 15.08.23
Blattgröße: A4

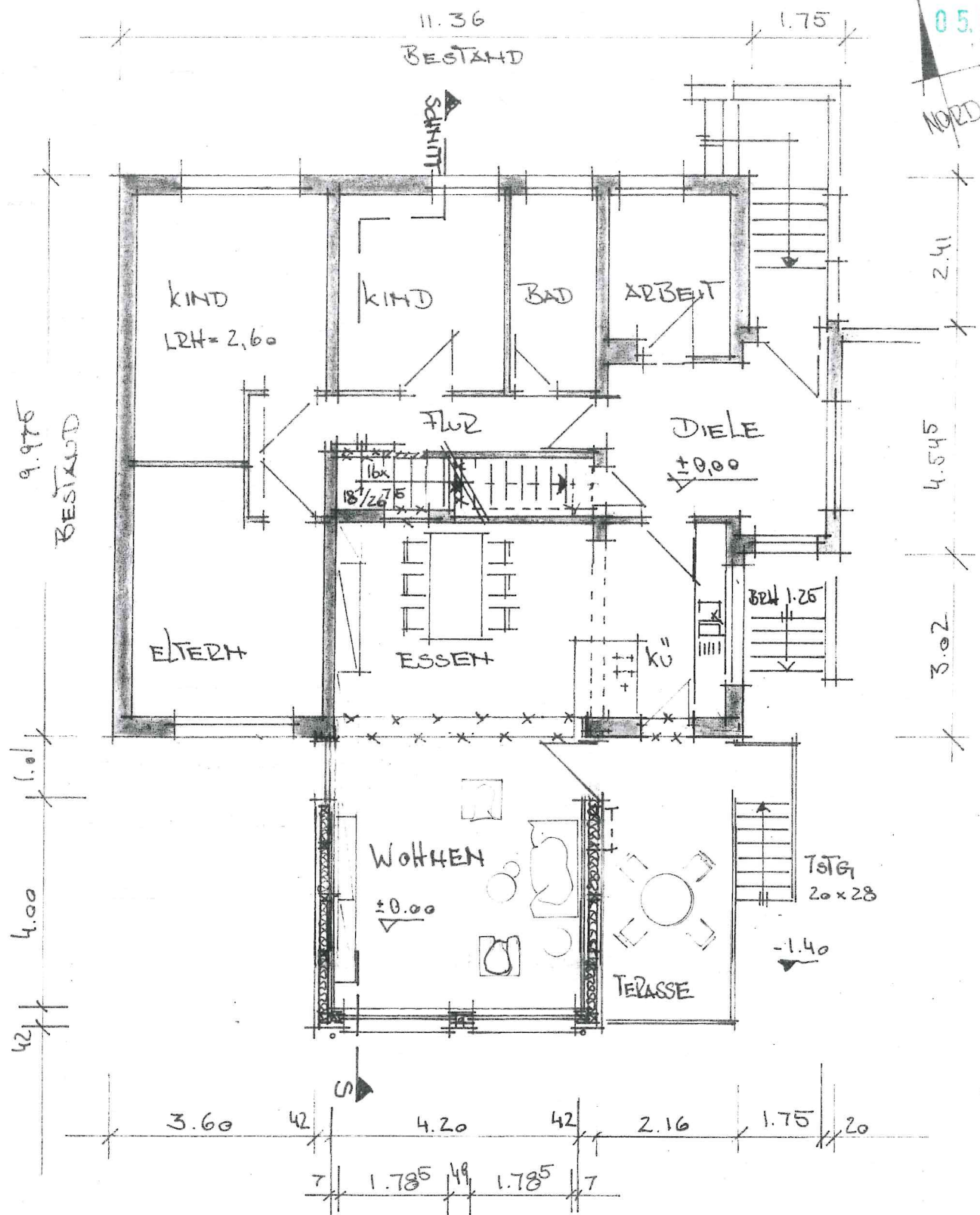

Erweiterung EFH UG, EG mit Treppe, OG mit Gaube, extensiv begrüntes Flachdach
 Florian-Geyer-Str.16d, 04463 Großpösna, Flst 862

Bauherren:
Christiane & Thomas Mayer
 Florian-Geyer-Str.16d, 04463 Großpösna

Architektin:

Margit Baumann Freie Architektin
 Stöckelstraße 60 04347 Leipzig
 Tel 0341-9414960 mobil 01522 8976722
 mailto: baumann.architektin@gmx.net

Mitglieds-Nummer der AK Sachsen: 4186

ERDGESCHOSS
M 1:100

Index:
 Status: Baugenehmigung
 Gez. mb/ Datum: 15.08.23
 Blattgröße: A4

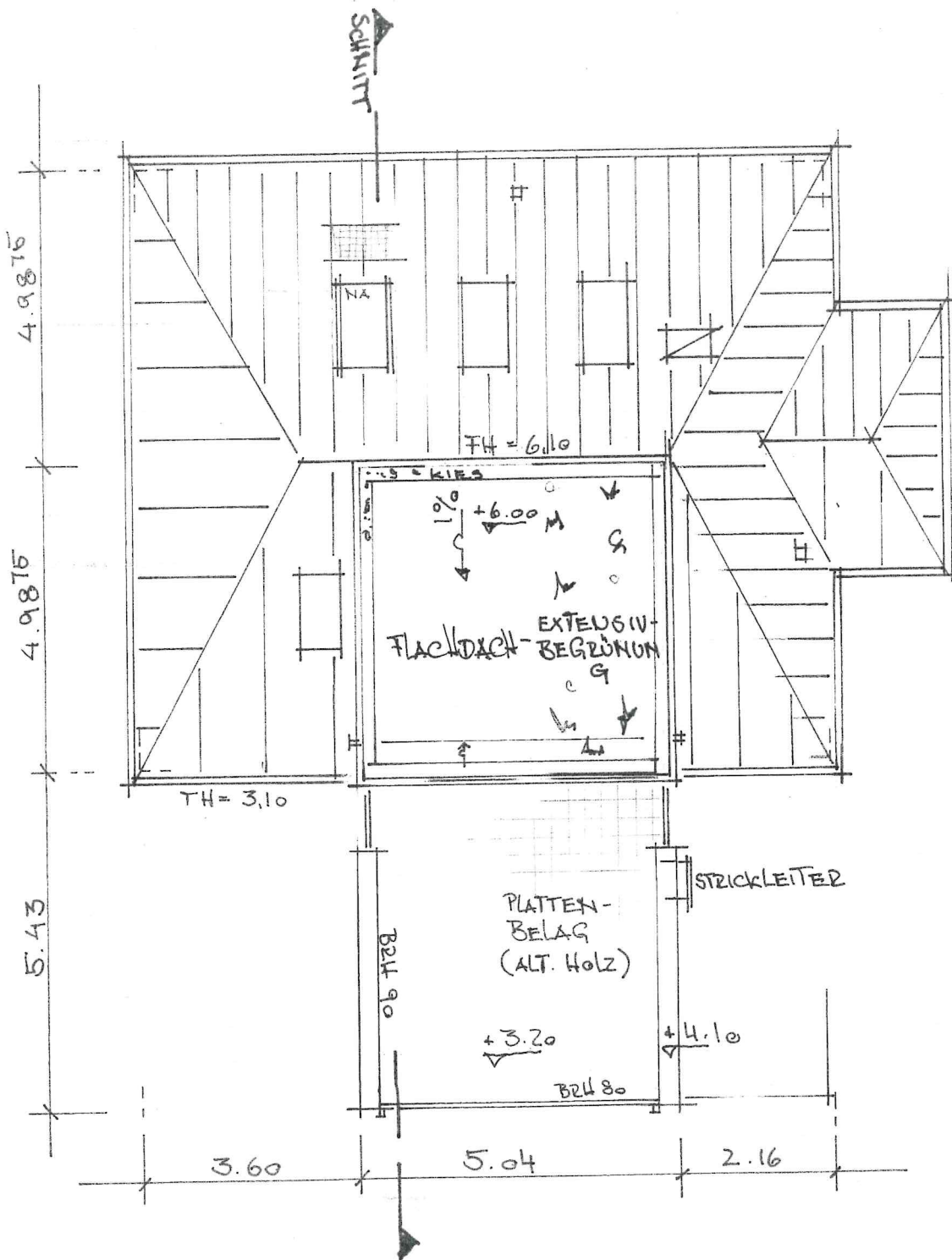

Erweiterung EFH UG, EG mit Treppe, OG mit Gaube, extensiv begrüntes Flachdach

Florian-Geyer-Str.16d, 04463 Großpösna, Flst 862

Bauherren:

Christiane & Thomas Mayer
Florian-Geyer-Str.16d, 04463 Großpösna

Architektin:

Margit Baumann Freie Architektin
Stöckelstraße 60 04347 Leipzig
Tel 0341-9414960 mobil 01522 8976722
mailto baumann.architektin@gmx.net

Mitglieds-Nummer der AK Sachsen: 4186

DACHAUFSICHT
M 1:100

Index:
Status: Baugenehmigung
Gez. mb/ Datum: 15.08.23
Blattgröße: A4

05. März 2024

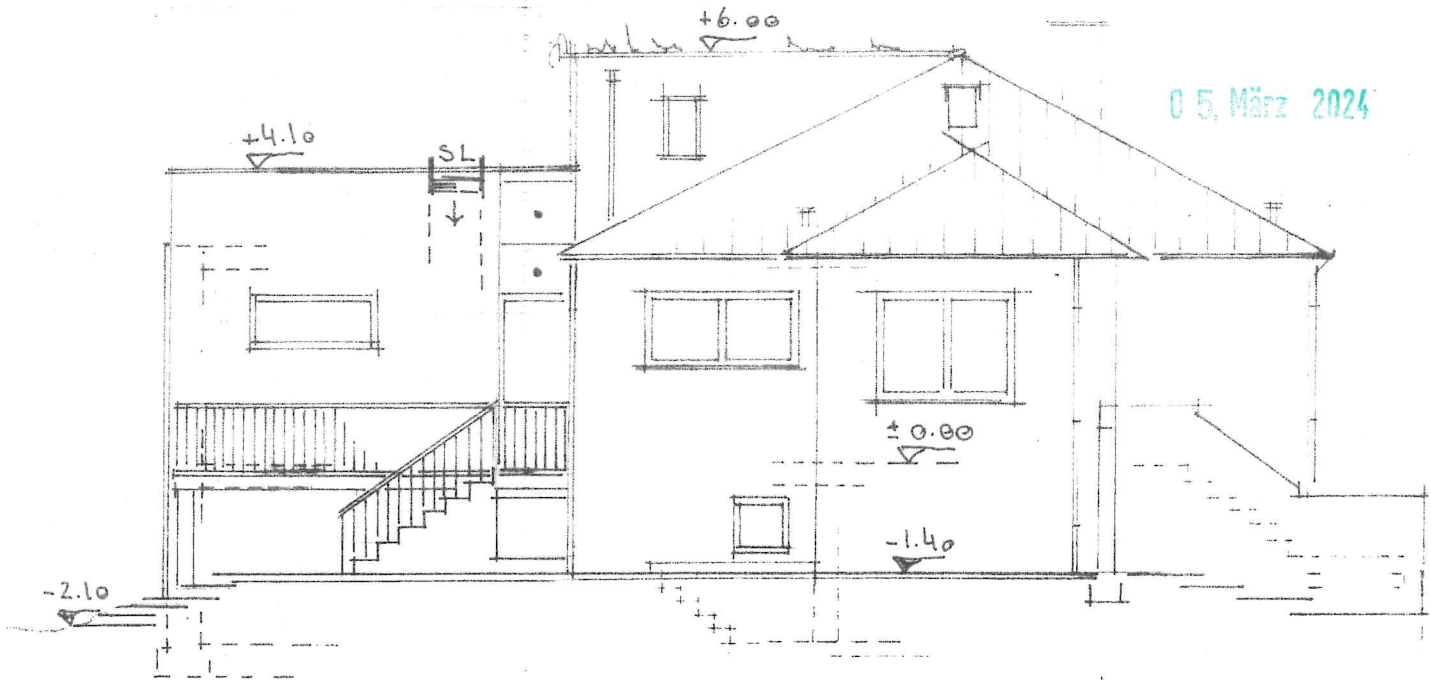

ANSICHT OST

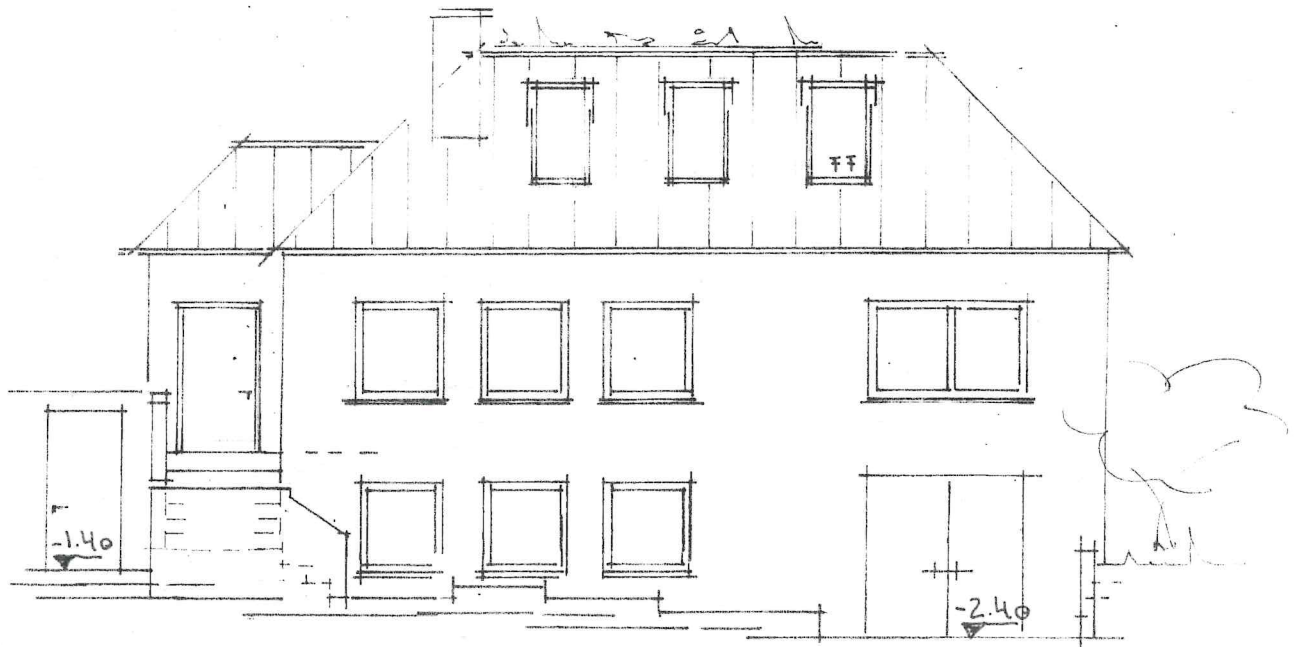

ANSICHT NORD

Erweiterung EFH UG, EG mit
Treppe, OG mit Gaube, extensiv
begrüntes Flachdach
Florian-Geyer-Str.16d, 04463 Großpösna, Flst 862

Bauherren:
Christiane & Thomas Mayer
Florian-Geyer-Str.16d, 04463 Großpösna

Architektin:

Margit Baumann Freie Architektin
Stöckelstraße 60 04347 Leipzig
Tel 0341-9414960 mobil 01522 8976722
mailto: baumann.architektin@gmx.net

Mitglieds-Nummer der AK Sachsen: 4186

ANSICHT OST&NORD
M 1:100

Index:
Status:
Gez. mb/

Baugenehmigung
Datum: 15.08.23
Blattgröße: A4

05. März 2024

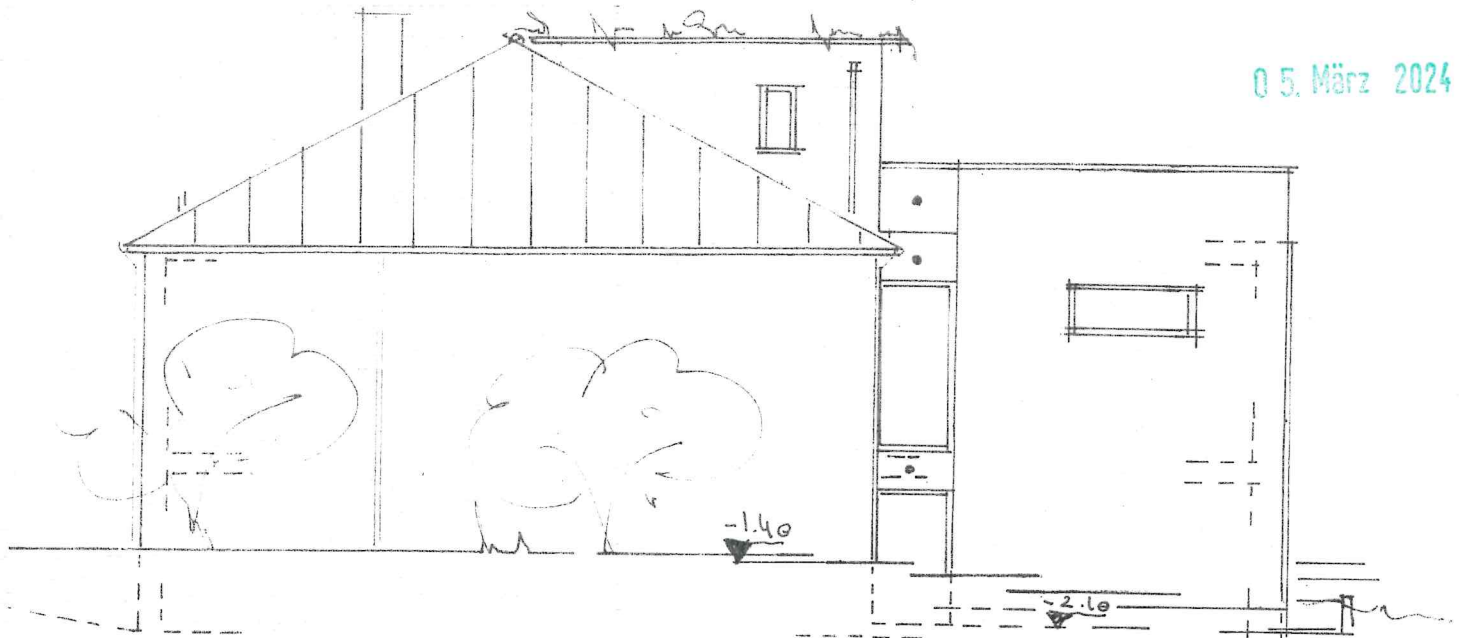

ANSICHT WEST

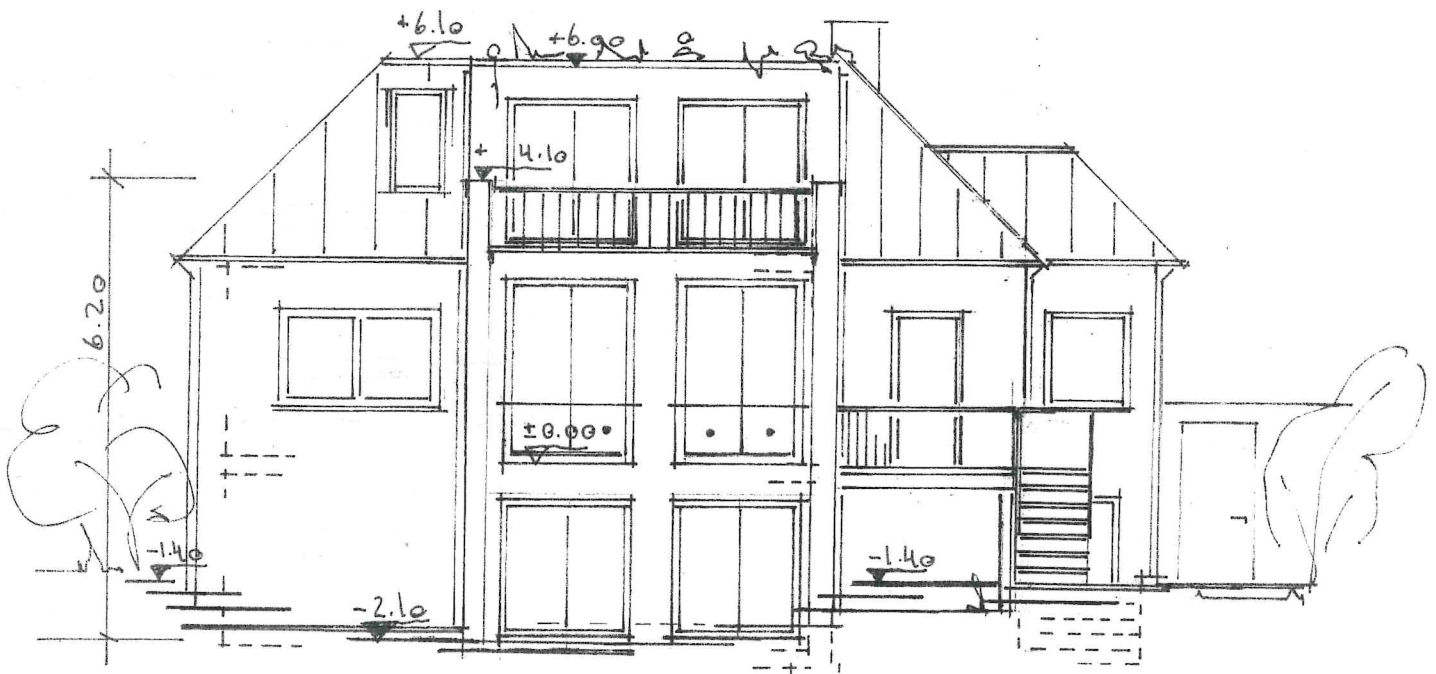

ANSICHT SÜD

Erweiterung EFH UG, EG mit
Treppe, OG mit Gaube, extensiv
begrüntes Flachdach
Florian-Geyer-Str.16d, 04463 Großpösna, Flst 862

Bauherren:
Christiane & Thomas Mayer
Florian-Geyer-Str.16d, 04463 Großpösna

Architektin:

Margit Baumann Freie Architektin
Stöckelstraße 60 04347 Leipzig
Tel 0341-9414960 mobil 01522 8976722
mailto: baumann.architektin@gmx.net

Mitglieds-Nummer der AK Sachsen: 4186

ANSICHT WEST&SÜD
M 1:100

Index:
Status:
Gez. mb/

Baugenehmigung
Datum: 15.08.23
Blattgröße: A4