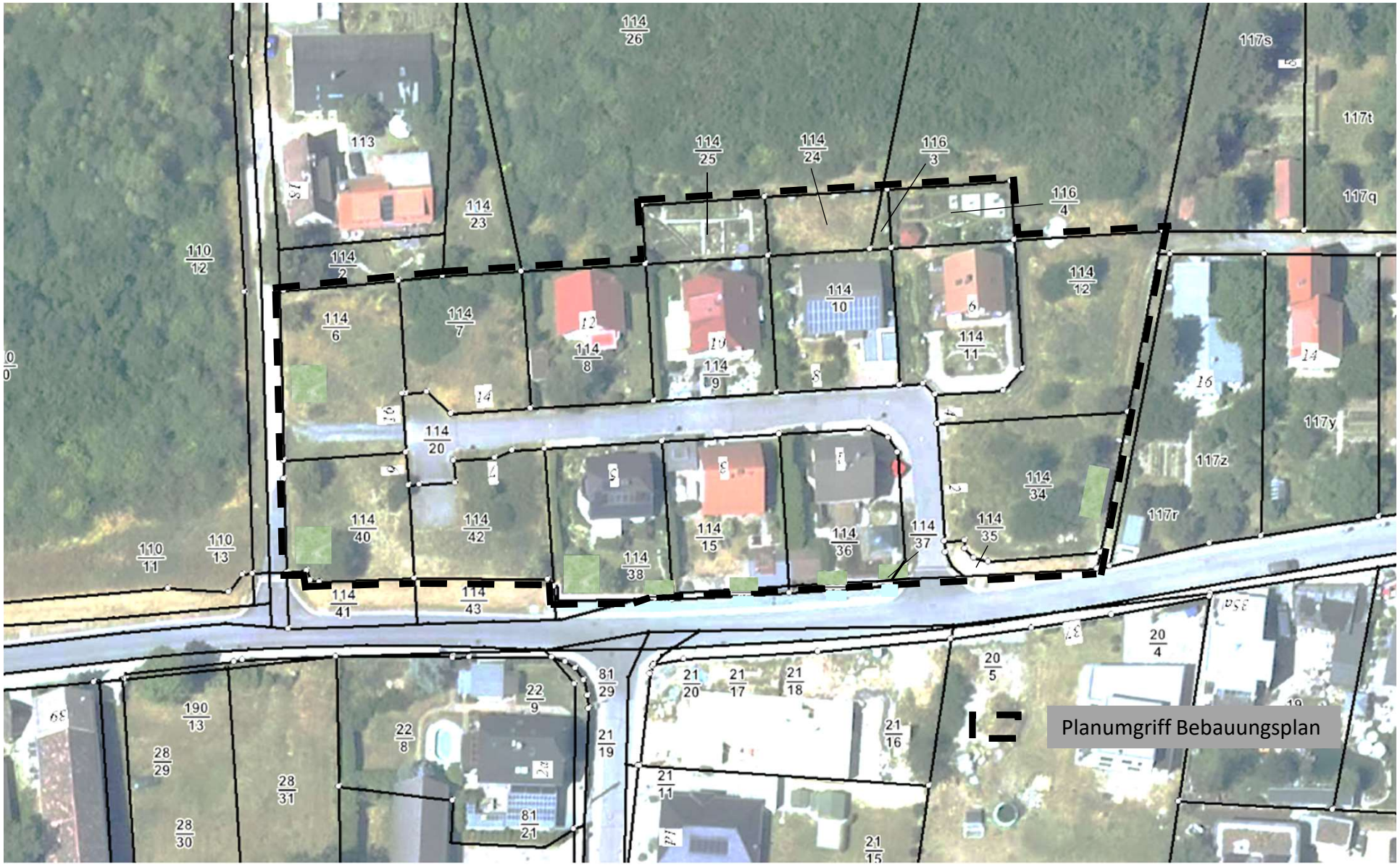Anlage 1 zum Aufstellungsbeschluss Bebauungsplan „Windmühlenweg“